

LIVE THE
SEA-DOO®
LIFE

Libro de especificaciones de productos 2023

Vehículos • Accesorios • Repuestos y mantenimiento
Ropa • Productos para juego y productos de licencia





Libro de especificaciones de productos 2023

Especificaciones de vehículos

- 6 Explorer Pro® 210
- 8 Spark®
- 10 Spark® Trixx™
- 12 GTI™ 130
- 14 GTI™ SE 170
- 16 Wake™ 170
- 18 Wake™ Pro 230
- 20 GTX™ Pro 130
- 22 GTX™ 170 / 230
- 24 GTX™ Limited 300
- 26 FishPro™ Scout 130
- 28 FishPro™ Sport 170
- 30 FishPro™ Trophy 170
- 32 GTR™ 230
- 34 RXP®-X® RS Apex 300
- 36 RXP®-X® RS 300
- 38 RXT®-X® RS 300

Accesorios

- 45 Packs básicos
- 46 Packs de estilo de vida
- 48 Accesorios LinQ
- 52 Bolsas y almacenamiento
- 53 Accesorios para deportes acuáticos
- 54 Apoyo y escalón
- 55 Controles y accesorios de agarre
- 57 Tecnología
- 58 Accesorios eléctricos y electrónicos
- 62 Accesorios de protección
- 63 Atraque
- 65 Artículos imprescindibles
- 66 Fundas
- 68 Remolques

Repuestos y mantenimiento

- 75 Repuestos
- 77 Accesorios de alto rendimiento
- 78 Productos de mantenimiento
- 79 Aceites de motor
- 80 Líquidos funcionales
- 81 Lubricantes

Ropa

- 85 Cuadro de tallas de chaleco salvavidas
- 86 Guía de chalecos salvavidas
- 88 Chaleco salvavidas
- 91 Alto rendimiento con estilo
- 92 Guía de neopreno
- 94 Equipamiento de neopreno para conducción
- 97 Qué necesitas en tu primera salida
- 98 Rashguards
- 100 Protección solar
- 101 Accesorios para la cabeza
- 103 Aventura con estilo
- 104 Calzado
- 106 Gafas
- 107 Guantes
- 108 Diversión bajo el sol
- 109 Un día navegando
- 110 Prendas deportivas
- 115 **Productos para juego y productos de licencia**
- 118 Cuadro de tallas

En algunas fotografías de este catálogo aparecen pilotos profesionales y usuarios ejecutando maniobras en condiciones ideales o controladas. Estas imágenes se incluyen con fines publicitarios. No se debe intentar ninguna de estas maniobras ni otras que entrañen algún peligro si no se cuenta con la pericia y la experiencia necesarias y no se conocen a fondo las prestaciones de la moto acuática Sea-Do. PILOTA INTELIGENTEMENTE DESDE EL PRIMER DÍA. Conduce siempre de forma responsable y segura. Deben seguirse todas las instrucciones y las indicaciones de seguridad. BRP desaconseja el uso de una moto acuática por parte de menores de 16 años. Utiliza siempre prendas de protección adecuada para el tipo de navegación, así como un chaleco salvavidas homologado por el Servicio de Guardacostas. Recuerda siempre que el consumo de drogas y alcohol es incompatible con la conducción. Es imperativo mantener una distancia de seguridad adecuada con respecto a los demás, así como observar las leyes y las normas locales vigentes en todo momento. Debido a su compromiso continuo con la calidad e innovación en los productos, Bombardier Recreational Products Inc. (BRP) se reserva el derecho de interrumpir o modificar en cualquier momento especificaciones, precios, diseños, características, modelos o equipamiento sin que ello suponga ninguna obligación. Algunos modelos aquí descritos pueden incluir equipamiento opcional. Los precios están basados en las recomendaciones del fabricante. Es posible que los concesionarios apliquen precios distintos. Impuestos no incluidos para Canadá y Estados Unidos. Según la ubicación, los productos vienen distribuidos por BRP US Inc., Bombardier Recreational Products Inc., BRP European Distribution SA, BRP Australia Pty Ltd., BRP Finland Oy., BRP Japan Ltd., BRP Comm & Trade (Shanghai) Co Ltd. o Bombardier Recreational Products Motores da Amazonia Ltda. ® son marcas registradas, y TM y el logotipo de BRP son marcas comerciales de Bombardier Recreational Products Inc. o de sus filiales. * es una marca comercial de Bombardier Inc. utilizada bajo licencia. Velcro es una marca registrada de Velcro Industries. Slowtide es una marca comercial de Slowtide LLC. Bluetooth es una marca registrada de Bluetooth SIG Inc. Garmin y ECHOMAP son marcas comerciales de Garmin Ltd. o de sus filiales. GTX es una marca registrada de Castrol Limited utilizada bajo licencia. YUASA es una marca registrada de YUASA Batteries Inc. NGK es una marca registrada de NGK Spark Plugs Ltd. Salt-Away es una marca comercial de Salt-Away Products. El resto de los nombres de compañías y/o productos son marcas comerciales de sus respectivos titulares. © 2022 BRP Inc. Reservados todos los derechos.



Especificaciones de vehículos



Especificaciones de vehículos

- 6 Explorer Pro® 170
- 8 Spark®
- 10 Spark® Trixx™
- 12 GTI™ 130
- 14 GTI™ SE 170
- 16 Wake™ 170
- 18 Wake™ Pro 230
- 20 GTX™ Pro 130
- 22 GTX™ 170 / 230
- 24 GTX™ Limited 300
- 26 FishPro™ Scout 130
- 28 FishPro™ Sport 170
- 30 FishPro™ Trophy 170
- 32 GTR™ 230
- 34 RXP®-X® RS Apex 300
- 36 RXP®-X® RS 300
- 38 RXT®-X® RS 300





NOVEDAD

Explorer Pro® 170

La compañía definitiva para cualquier aventura.

PRESTACIONES CLAVE

- Rotax® 1630 ACE™ – 170
- Casco ST3™
- Pack Tech: sistema de audio premium de BRP y pantalla panorámica de 7,8" a color con puerto USB
- Sistema de bombeo inteligente libre de residuos (iDF)
- GPS y localizador de pesca Garmin† con pantalla táctil de 7"
- Parabrisas de turismo
- Parachoques delantero de alta resistencia
- Elevador de manillar ajustable
- Asiento Explorer y protectores de rodilla
- Reposapiés laterales
- Soporte multicarga LinQ®
- Extensión de cubierta trasera con sistema de sujeción LinQ adicional
- Bolsa LinQ Explorer



● NOVEDAD: gris Islandia

CAPACIDAD

Ocupantes	3
Capacidad de carga	600 lb/348 kg
Capacidad de la plataforma trasera (sin ocupante)	221 lb/348 kg
Capacidad de combustible	70 l/18,5 US gal
Guantera	2,9 l/0,8 US gal
Compartimento delantero	96 l/25,3 US gal
Bolsa LinQ Explorer	100 l/26,4 US gal
Capacidad de almacenamiento – Total	198,9 l/52,3 US gal

DIMENSIONES

Longitud (protector frontal a posterior)	373,4 cm/146,8"
Anchura	125,5 cm/49,4"
Altura	140 cm/55,5"

CASCO

Tipo	Casco ST3™
Material	Fibra de vidrio

OTRAS PRESTACIONES

- Cinturón
- Sistema inteligente de freno y marcha atrás (iBR)
- VTS™ (sistema de ajuste variable)
- Escalón de embarque
- Llave D.E.S.S.™ RF**
- Almacenamiento frontal con acceso directo
- Compartimento estanco para teléfono
- Sistema de sujeción LinQ
- Rodilleras
- Retrovisores de gran angular
- Puños con apoyo para la palma
- Alfombrillas
- Amplia plataforma de baño
- Reposapiés laterales en ángulo
- 1 soporte delantero LinQ
- Sujetavasos
- Sistema de dirección inclinable
- Argolla para esquí

MOTOR ROTAX®**1630 ACE™ – 170**

Sistema de admisión	Aspiración natural
Cilindrada	1.630 c. c.
Sistema de refrigeración	Sistema CLCS (refrigeración de circuito cerrado)
Sistema de marcha atrás	iBR® electrónico*
Tipo de combustible	95 octanos
Sistema de aceleración	iTC™ (control de aceleración inteligente)
Sistema de escape	Sistema D-Sea-Bel™

INDICADOR

Tipo de indicador	Amplia pantalla LCD panorámica de 7,8"
Funciones principales	• BRP Connect (opc.)
	• Música (opc.)
Funciones principales	• Meteorología (opc.)
	• Conectividad Bluetooth (opcional)
Funciones principales	• Velocímetro
	• r.p.m.
Funciones principales	• Reloj
	• VTS™
Funciones principales	• Consumo de combustible (opc.)
	• Autonomía de combustible
Funciones principales	• Temperatura del agua
	• Estadísticas de velocidad (opcional)
Funciones principales	• Horas de uso del vehículo
	• Modo Sport
Funciones principales	• Modo ECO®
	• Modo de baja velocidad
Funciones principales	• Regulación de la velocidad

PESO

Peso (en seco)	859 lb/348 kg
----------------	---------------

GARANTÍA

La garantía limitada de BRP ofrece una cobertura de 2 años para la embarcación.

*Sistema electrónico de freno, punto muerto y marcha atrás.
**Puede no estar disponible en el momento de compra. Consulta con tu concesionario.

Explorer Pro® 170



ASPECTOS DESTACADOS



Parabrisas de turismo

Una novedad en el sector que reduce el cansancio y el ruido asociados al aumento de la presión del viento aumentada, a la vez que protege contra salpicaduras y la exposición al agua salada mientras conduces aguas adentro.



La máxima comodidad para desplazamientos largos

El nuevo asiento de turismo Explorer con protectores de rodilla, manillar con elevador ajustable y reposapiés laterales ofrecen la máxima comodidad para viajes prolongados.



Bolsa LinQ Explorer

Mantén el equipo muy seco y accede a él fácilmente con esta bolsa de 100 l (26,4 US gal). Este exclusivo accesorio compatible con LinQ es hermético al agua, funcional y portátil. Se puede colocar sobre la placa LinQ/los accesorios compatibles con LinQ o utilizarse como mochila.



Motor Rotax® 1630 ACE™ - 170

El Rotax® 1630 ACE™ - 170 combina la gran potencia de un motor de aspiración natural y la economía para alargar al máximo tus días en el agua.

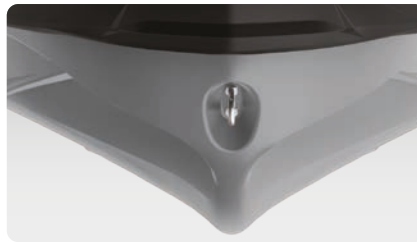

Casco ST3™

Casco innovador que supone toda una referencia en términos de capacidad de manejo, estabilidad y rendimiento en alta mar en condiciones de aguas revueltas.



Extensión de la cubierta trasera con sistema de sujeción LinQ adicional

Añade 29 cm (11,5") a la parte posterior de la moto acuática para incrementar la estabilidad, el espacio y la capacidad de almacenamiento.

Spark®

Divertidísima.



PRESTACIONES CLAVE

- Rotax® 900 ACE™ – 60 / 90
- Casco Spark®
- Plataforma ligera
- Transporte en remolque prácticamente con cualquier vehículo de tamaño medio
- Hasta 2 ocupantes
- Opciones y accesorios: (solo con modelos de 90 CV) sistema inteligente de freno y marcha atrás (iBR*), kit de compartimento de almacenamiento delantero, apoyo para embarque, llave RF D.E.S.S.™



 NOVEDAD verde manta y blanco

CAPACIDAD

Ocupantes		
Capacidad de carga	352 lb/160 kg	352 lb/160 kg
Capacidad de combustible	30 l/7,9 US gal	
Guantera	1,6 l/0,42 US gal	
Compartimento delantero	27 l/7 US gal (accesorio)	27 l/7 US gal (opcional)

DIMENSIONES

Longitud (protector frontal a posterior)	279 cm/110"
Anchura	118 cm/46,4"
Altura	104,5 cm/41,1"

CASCO

Tipo	Casco Spark®
Material	Polytec™

OTRAS PRESTACIONES

- Asiento de perfil estrecho
- Cinturón
- Sistema de sujeción LinQ® (accesorio)
- Reposapiés con capacidad de agarre en mojado
- Rodilleras
- Puños con apoyo para la palma
- Gancho de tracción

MOTOR ROTAX® 900 ACE™ – 60 900 ACE™ – 90

Modelo	Spark biplaza	Spark biplaza
Sistema de admisión	Aspiración natural	
Cilindrada	899 c. c.	
Sistema de refrigeración	Sistema CLCS (refrigeración de circuito cerrado)	
Sistema de marcha atrás	Kit de marcha atrás manual (accesorio)	iBR® electrónico* (opcional)
Tipo de combustible	95 octanos	
Sistema de aceleración	Sistema iTC™ (control de aceleración inteligente)	
Sistema de escape	Sistema D-Sea-Bel™	

INDICADOR

Tipo de indicador	Compacto	
Funciones principales	• Velocímetro • r.p.m.	• Horas de uso del vehículo
Sistema iTC: modos	• Modo Sport (solo 90 CV)	

PESO

Peso (en seco)	410 lb/186 kg	423 lb/192 kg**
----------------	---------------	-----------------

GARANTÍA

La garantía limitada de BRP ofrece una cobertura de 2 años para la embarcación.

*Sistema electrónico de freno, punto muerto y marcha atrás.
**9 kg (21 lb) más con iBR® y pack plus de funcionalidad.

Spark®



ASPECTOS DESTACADOS



Sistema de audio portátil de BRP (opcional)

Sistema de sonido portátil impermeable de 50 W y alta calidad que, además, ofrece conectividad Bluetooth[®].



Asiento de perfil estrecho

Diseñado para mejorar la libertad de movimiento al conducir.



Apoyo para embarque (opcional)

Facilita y agiliza el reembarque.



Motores Rotax® 900 ACE™ – 60/90

Dos opciones de Rotax ligeras, compactas y de consumo eficiente.



Casco Spark®

El diseño del casco Spark ofrece una plataforma ligera. El innovador material Polytec™ reduce aún más el peso, al tiempo que optimiza la eficacia y el rendimiento. La moldura con coloración integrada es más resistente a los arañazos que la fibra de vidrio.



Kit del compartimento de almacenamiento delantero (opcional)

Espacio de almacenamiento adicional para llevar más equipo a bordo.

Spark® Trixx™

Juguetona.



PRESTACIONES CLAVE

- Rotax® 900 ACE™ – 90
- Casco Spark®
- Plataforma ligera
- Transporte en remolque prácticamente con cualquier vehículo de tamaño medio
- Hasta 3 ocupantes
- Pack TRIXX™: Sistema de audio portátil de BRP (opcional), manillar con elevador ajustable, iBR® – sistema inteligente de freno y marcha atrás, VTS™ (sistema de ajuste variable) con capacidad de ajuste ampliada, apoyos para los pies, colores exclusivos

- Azul deslumbrante
- NOVEDAD: verde manta

CAPACIDAD

Ocupantes	2	3
Capacidad de carga	352 lb/160 kg	450 lb/205 kg
Capacidad de combustible	30 l/7,9 US gal	
Guantera	1,6 l/0,42 US gal	
Compartimento delantero	27 l/7 US gal (accesorio)	

DIMENSIONES

Longitud (protector frontal a posterior)	279 cm/110"	305 cm/120"
Anchura	118 cm/46,4"	
Altura	107 cm/42,1"	

CASCO

Tipo	Casco Spark®
Material	Polytec™

OTRAS PRESTACIONES

- Asiento de perfil estrecho
- Cinturón
- Llave D.E.S.S.™ RF**
- Sistema de sujeción LinQ® (accesorio)
- Reposapiés con capacidad de agarre en condiciones húmedas
- Rodilleras
- Puños con apoyo para la palma
- Gancho de tracción

MOTOR ROTAX®

900 ACE™ – 90

Modelo	Spark TRIXX biplaza	Spark TRIXX triplaza
Sistema de admisión	Aspiración natural	
Cilindrada	899 c. c.	
Sistema de refrigeración	Sistema CLCS (refrigeración de circuito cerrado)	
Sistema de marcha atrás	iBR® electrónico*	
Tipo de combustible	95 octanos	
Sistema de aceleración	Sistema iTC™ (control de aceleración inteligente)	
Sistema de escape	Sistema D-Sea-Bel™	

INDICADOR

Tipo de indicador	Compacto	
Funciones principales	• Velocímetro • r.p.m.	• VTS™ • Hora de uso del vehículo
Sistema iTC: modos	• Modo Sport	

PESO

Peso (en seco)	428 lb/194 kg	439 lb/199 kg
----------------	---------------	---------------

GARANTÍA

La garantía limitada de BRP ofrece una cobertura de 2 años para la embarcación.

*Sistema electrónico de freno, punto muerto y marcha atrás.
**Puede no estar disponible en el momento de la compra.
Consulta con tu concesionario.

Spark® Trixx™



ASPECTOS DESTACADOS

**Sistema de audio portátil de BRP (opcional)**

Sistema de sonido portátil impermeable de 50 W y alta calidad que, además, ofrece conectividad Bluetooth¹.

**Sistema VTS™ (sistema de ajuste variable) con capacidad de ajuste ampliada**

Duplica las posibilidades de ajuste en comparación con el VTS™ estándar para hacer piruetas con mayor facilidad.

**Manillar con elevador ajustable**

Sistema de dirección telescópico que permite a todo el mundo disfrutar de esta moto independientemente de su altura.

**Motor Rotax® 900 ACE™ – 90**

El Rotax® 900 ACE™ – 90 ofrece aceleración potente con economía de combustible increíble.

**Casco Spark®**

El diseño del casco Spark ofrece una plataforma ligera. El innovador material Polytec™ reduce aún más el peso al tiempo que optimiza la eficacia y el rendimiento. La moldura con coloración integrada es más resistente a los arañazos que la fibra de vidrio.

**Sistema inteligente de freno y marcha atrás (iBR®)**

El sistema iBR, exclusivo de Sea-Doo®, permite detener la moto acuática antes, y ofrece un control y una maniobrabilidad superiores a velocidad reducida y marcha atrás.

GTI™ 130

Estilo, estabilidad y diversión en serio.

PRESTACIONES CLAVE

- Rotax® 1630 ACE™ – 130
- Casco GTI™
- Sistema inteligente de freno y marcha atrás (iBR®)
- Amplia plataforma de baño con sistema de sujeción LinQ®
- Asiento Ergolock™ de dos piezas
- Amplio almacenamiento delantero
- Compartimento estanco para teléfono



 Blanco y azul arrecife

CAPACIDAD

Ocupantes	
Capacidad de carga	600 lb/272 kg
Capacidad de combustible	60 l/15,9 US gal
Guantera	8,8 l/2,3 US gal
Compartimento delantero	144 l/38 US gal
Capacidad de almacenamiento – Total	152,8 l/40,3 US gal

DIMENSIONES

Longitud (protector frontal a posterior)	331,8 cm/130,6"
Anchura	125 cm/49,2"
Altura	113,7 cm/44,8"

CASCO

Tipo	Casco GTI™
Material	Polytec™ Gen 2

OTRAS PRESTACIONES

- Cinturón
- Llave D.E.S.S.™ RF**
- Sistema de audio prémium de BRP (accesorio)
- Retrovisores de gran angular
- Puños con apoyo para la palma
- Alfombrilla
- Gancho de tracción

MOTOR ROTAX®

1630 ACE™ – 130

Modelo	GTI 130
Sistema de admisión	Aspiración natural
Cilindrada	1.630 c. c.
Sistema de refrigeración	Sistema CLCS (refrigeración de circuito cerrado)
Sistema de marcha atrás	iBR® electrónico*
Tipo de combustible	95 octanos
Sistema de aceleración	iTC™ (control de aceleración inteligente)
Sistema de escape	Sistema D-Sea-Bel™

INDICADOR

Tipo de indicador	Pantalla digital de 4,5"	
Funciones principales	• Velocímetro • r.p.m.	• Reloj • Hora de uso del vehículo
Sistema iTC: modos	• Modo Sport	• Modo ECO®

PESO

Peso (en seco)	739 lb/335 kg
----------------	---------------

GARANTÍA

La garantía limitada de BRP ofrece una cobertura de 2 años para la embarcación.

*Sistema electrónico de freno, punto muerto y marcha atrás.
**Puede no estar disponible en el momento de la compra. Consulta con tu concesionario.

GTI™ 130



ASPECTOS DESTACADOS

**Sistema inteligente de freno y marcha atrás (iBR®)**

El sistema iBR, exclusivo de Sea-Doo®, permite detener la moto acuática antes y ofrece un control y una maniobrabilidad superiores a velocidad reducida y marcha atrás.

**Plataforma de baño con sistema LinQ integrado**

Este exclusivo sistema de sujeción rápida en la amplia plataforma de baño simplifica la instalación de accesorios.

**Modo ECO®**

Esta exclusiva prestación de Sea-Doo® optimiza la aplicación de potencia para mejorar la eficacia en consumo de combustible hasta un 46%.

**Motor Rotax® 1630 ACE™ – 130**

El potente y fiable motor 1630 ACE™ – 130 de aspiración natural garantiza diversión y aceleración al tiempo que ofrece una excelente eficiencia en el consumo de combustible.

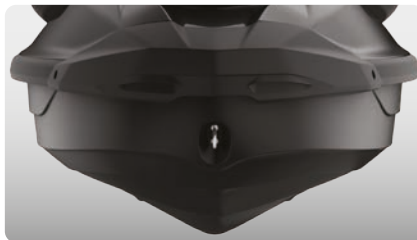
**Casco GTI™**

Con este casco en V moderada, lo pasarás en grande con todas las garantías en distintas condiciones del agua. Manejo previsible y fiable ¡también puede ser muy divertido conducirla!: solo tienes que probar.

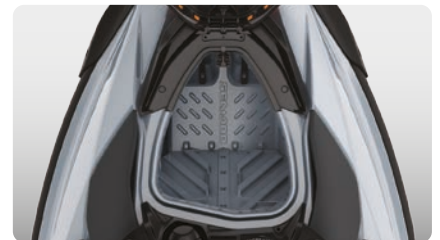
**Amplio almacenamiento delantero**

172 impresionantes litros de espacio de almacenamiento hermético que protege los artículos personales de los ocupantes durante la conducción.

GTI™ SE 170

Más utilidad y confort para días de diversión familiar.

PRESTACIONES CLAVE

- Rotax® 1630 ACE™ – 170
- Casco GTI™
- Pack Tech: Sistema de audio prémium de BRP y sistema de bombeo inteligente libre de residuos (iDF) (opcional)
- Sistema inteligente de freno y marcha atrás (iBR®)
- Sistema de ajuste variable (VTS™)
- Modo de baja velocidad/modo de regulación de velocidad
- Escalón de embarque
- Dos opciones de color



● NOVEDAD hielo metalizado y menta neón

CAPACIDAD

Ocupantes	3
Capacidad de carga	600 lb/272 kg
Capacidad de combustible	60 l/15,9 US gal
Guantera	8,8 l/2,3 US gal
Compartimento delantero	144 l/38 US gal
Capacidad de almacenamiento – Total	152,8 l/40,3 US gal

DIMENSIONES

Longitud (protector frontal a posterior)	331,8 cm/130,6"
Anchura	125 cm/49,2"
Altura	113,7 cm/44,8"

CASCO

Tipo	Casco GTI™
Material	Polytec™ Gen 2

OTRAS PRESTACIONES

- Asiento de turismo Ergolock™ de dos piezas
- Cinturón
- Llave D.E.S.S.™ RF
- Amplio almacenamiento delantero
- Compartimento estanco para teléfono
- Sistema de sujeción LinQ®
- Retrovisores de gran angular
- Puños con apoyo para la palma
- Alfombrillas
- Plataforma de baño de gran tamaño con alfombrilla
- Gancho de tracción

MOTOR ROTAX®

1630 ACE™ – 170

Modelo	GTI SE 170
Sistema de admisión	Aspiración natural
Cilindrada	1.630 c. c.
Sistema de refrigeración	Sistema CLCS (refrigeración de circuito cerrado)
Sistema de marcha atrás	iBR® electrónico*
Tipo de combustible	95 octanos
Sistema de aceleración	iTC™ (control de aceleración inteligente)
Sistema de escape	Sistema D-Sea-Bel™

INDICADOR

Tipo de indicador	Pantalla digital de 4,5"	
Funciones principales	<ul style="list-style-type: none"> • Velocímetro • r.p.m. • Reloj 	<ul style="list-style-type: none"> • VTS™ • Horas de uso del vehículo
Sistema iTC: modos	<ul style="list-style-type: none"> • Modo Sport • Modo ECO® 	<ul style="list-style-type: none"> • Modo de baja velocidad • Regulación de la velocidad

PESO

Peso (en seco)	739 lb/335 kg
----------------	---------------

GARANTÍA

La garantía limitada de BRP ofrece una cobertura de 2 años para la embarcación.

*Sistema electrónico de freno, punto muerto y marcha atrás.

GTI™ SE 170



ASPECTOS DESTACADOS

Sistema de audio prémium de BRP
(opcional)

El primer sistema de audio Bluetooth[®] del sector instalado de fábrica e impermeable de verdad.

Plataforma de baño con sistema LinQ integrado

Este exclusivo sistema de sujeción rápida en la amplia plataforma de baño simplifica la instalación de accesorios.

Sistema de bombeo inteligente libre de residuos (iDF) (opcional)

Este innovador sistema, puntero en el sector, te permite desalojar los restos de vegetación y la suciedad de la bomba con controles intuitivos que se activan desde el manillar.

Motor Rotax® 1630 ACE™ – 170

Disfruta de toda la potencia con un consumo de combustible muy bajo gracias al 1630 ACE, el motor de aspiración natural más potente de la gama de Sea-Doo®.

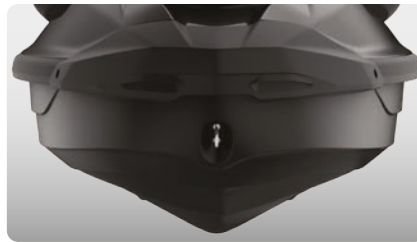
Casco GTI™

Con este casco en V moderada, lo pasarás en grande con todas las garantías en distintas condiciones del agua. Manejo previsible y fiable ¡también puede ser muy divertido conducirla!: solo tienes que probar.

Escalón de embarque

Facilita y agiliza el reembarque.

Wake™ 170

Diseñada para aprovechar al máximo la estela.

PRESTACIONES CLAVE

- Rotax® 1630 ACE™ – 170
- Casco GTI™
- Sistema inteligente de freno y marcha atrás (iBR®)
- Amplio almacenamiento delantero
- Compartimento estanco para teléfono
- Escalón de embarque
- Pack Wake: mástil de esquí acuático retráctil LinQ®, modo de esquí basado en velocidad, portatablas de wakeboard extraíble, gráficos WAKE



● Menta neo

CAPACIDAD

Ocupantes	3
Capacidad de carga	600 lb/272 kg
Capacidad de combustible	60 l/15,9 US gal
Guantera	8,8 l/2,3 US gal
Compartimento delantero	144 l/38 US gal
Capacidad de almacenamiento – Total	152,8 l/40,3 US gal

DIMENSIONES

Longitud (protector frontal a posterior)	331,8 cm/130,6"
Anchura	125 cm/49,2"
Altura	113,7 cm/44,8"

CASCO

Tipo	Casco GTI™
Material	Polytec™ Gen 2

OTRAS PRESTACIONES

- Asiento de turismo Ergolock™ de dos piezas
- Cinturón
- Sistema VTS™ – Sistema de ajuste variable
- Llave D.E.S.S.™ RF
- Sistema de sujeción LinQ
- Retrovisores de gran angular
- Puños con apoyo para la palma
- Alfombrillas
- Amplia plataforma de baño
- Gancho de tracción

MOTOR ROTAX®

1630 ACE™ – 170

Sistema de admisión	Aspiración natural
Cilindrada	1.630 c. c.
Sistema de refrigeración	Sistema CLCS (refrigeración de circuito cerrado)
Sistema de marcha atrás	iBR® electrónico*
Tipo de combustible	95 octanos
Sistema de aceleración	iTC™ (control de aceleración inteligente)
Sistema de escape	Sistema D-Sea-Bel™

INDICADOR

Tipo de indicador	Pantalla digital de 4,5"	
Funciones principales	• Velocímetro	• VTS™
	• r.p.m.	• Autonomía de combustible
Sistema iTC: modos	• Reloj	• Horas de uso del vehículo
	• Modo Sport	• Regulación de la velocidad
	• Modo ECO®	• Modo de esquí
	• Modo de baja velocidad	

PESO

Peso (en seco)	767 lb/348 kg
----------------	---------------

GARANTÍA

La garantía limitada de BRP ofrece una cobertura de 2 años para la moto acuática.

*Sistema electrónico de freno, punto muerto y marcha atrás.

Wake™ 170**ASPECTOS DESTACADOS****Modo de esquí**

Los cinco perfiles de aceleración predefinidos te ofrecen un lanzamiento suave y te permiten mantener una velocidad uniforme.

**Mástil de esquí acuático retráctil LinQ**

Mástil de esquí acuático de instalación rápida que se retrae para no estorbar cuando no se utilice. Incluye asideros para el observador y espacio de almacenamiento para la cuerda.

**Portatablas de wakeboard**

Permite transportar la tabla de wakeboard con facilidad.¹

**Motor Rotax® 1630 ACE™ – 170**

El nuevo motor Rotax® 1630 ACE™ – 170 es el motor Rotax de aspiración natural más potente jamás integrado en una moto acuática Sea-Doo®.

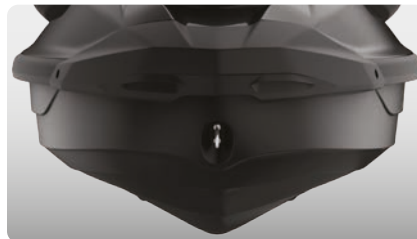
**Casco GTI™**

Con este casco en V moderada, lo pasarás en grande con todas las garantías en distintas condiciones del agua. Manejo previsible y fiable ¡también puede ser muy divertido conducirla!: solo tienes que probar.

¹ Wakeboard and rope not included. Wake PRO 230 shown.

Wake™ Pro 230

Estabilidad, potencia y música para deportes acuáticos de calidad profesional.

PRESTACIONES CLAVE

- Rotax® 1630 ACE™ – 230
- Casco ST3™
- Pack Tech: Sistema de audio prémium de BRP y pantalla panorámica de 7,8" a color con puerto USB
- Sistema de bombeo inteligente libre de residuos (iDF)
- Sistema inteligente de freno y marcha atrás (iBR®)
- Compartimento estanco para teléfono
- Almacenamiento frontal con acceso directo
- Escalón de embarque
- Pack Wake: mástil de esquí acuático retráctil LinQ®, modo de esquí basado en velocidad, portatablas de wakeboard extraíble, gráficos WAKE



● Menta neo

CAPACIDAD

Ocupantes	3
Capacidad de carga	600 lb/272 kg
Capacidad de combustible	70 l/18,5 US gal
Guantera	2,9 l/0,8 US gal
Compartimento delantero	96 l/25,3 US gal
Capacidad de almacenamiento - Total	98,9 l/26,1 US gal

DIMENSIONES

Longitud (protector frontal a posterior)	345,1 cm/135,9"
Anchura	125,5 cm/49,4" (sin soporte)
Altura	114 cm/44,8"

CASCO

Tipo	Casco ST3™
Material	Fibra de vidrio

OTRAS PRESTACIONES

- Asiento Ergolock™ de dos piezas
- Cinturón
- Sistema VTS™ – Sistema de ajuste variable
- Llave D.E.S.S.™ RF**
- Sistema de sujeción LinQ
- Retrovisores de gran angular
- Puños con apoyo para la palma
- Alfombrillas
- Plataforma de baño de gran tamaño con alfombrilla
- Sistema de dirección inclinable
- Argolla para esquí

MOTOR ROTAX®

1630 ACE™ – 230

Sistema de admisión	Sobrealimentado con termocambiador intermedio externo
Cilindrada	1.630 c. c.
Sistema de refrigeración	Sistema CLCS (refrigeración de circuito cerrado)
Sistema de marcha atrás	iBR® electrónico*
Tipo de combustible	95 octanos
Sistema de aceleración	iTC™ (control de aceleración inteligente)
Sistema de escape	Sistema D-Sea-Bel™

INDICADOR

Tipo de indicador	Amplia pantalla LCD panorámica de 7,8"	
Funciones principales	• BRP Connect	• VTS™
	• Música	• Consumo de combustible
Sistema iTC: modos	• Meteorología	• Autonomía de combustible
	• Conectividad Bluetooth ¹	• Temperatura del agua
	• Velocímetro	• Horas de uso del vehículo
Sistema iTC: modos	• r.p.m.	• Regulación de la velocidad
	• Reloj	• Modo de esquí
	• Modo Sport	
	• Modo ECO®	
	• Modo de baja velocidad	

PESO

Peso (en seco)	816 lb/370 kg
----------------	---------------

GARANTÍA

La garantía limitada de BRP ofrece una cobertura de 2 años para la moto acuática.

*Sistema electrónico de freno, punto muerto y marcha atrás.
**Puede no estar disponible en el momento de la compra. Consulta con tu concesionario.

Wake™ Pro 230**ASPECTOS DESTACADOS****Pantalla panorámica de 7,8" a todo color**

Pantalla a todo color con visibilidad increíble y un nivel de funcionalidad sin rival. Bluetooth e integración de aplicaciones de smartphone para disfrutar de la música, la información meteorológica, navegar y más.

**Mástil de esquí acuático retráctil LinQ**

Mástil de esquí acuático de instalación rápida que se retrae para no estorbar cuando no se utilice. Incluye asideros para el observador y espacio de almacenamiento para la cuerda.

**Portatablas de wakeboard**

Facilita el almacenamiento y el transporte de la tabla de wakeboard.¹

**Motor Rotax® 1630 ACE™ – 230**

Este potente motor viene de serie con sobrealimentador y termocambiador intermedio externo. Se ha optimizado para utilizar combustible normal, lo que propicia un considerable ahorro.

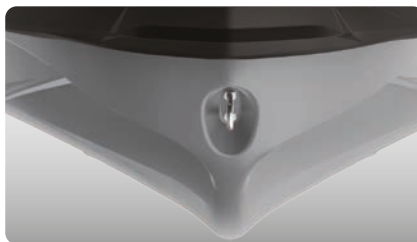
**Casco ST3™**

Un innovador casco que es toda una referencia en lo que respecta al manejo, la estabilidad y el rendimiento en alta mar en condiciones de aguas revueltas.

**Sistema de audio prémium de BRP**

El primer sistema de audio Bluetooth¹ del sector instalado de fábrica e impermeable de verdad.

¹ Wakeboard and rope not included.

GTX™ Pro 130

Modelo de alquiler.



PRESTACIONES CLAVE

- Rotax® 1630 ACE™ – 130
- Casco ST3™
- Sistema inteligente de freno y marcha atrás (iBR®) (opcional)
- Sistema de sujeción LinQ®
- 70 litros (18,5 US gal) de capacidad de combustible
- Escalón de embarque
- Almacenamiento frontal con acceso directo
- Compartimento estanco para teléfono
- Componentes de alta resistencia: cableado, puños, asiento, anillo de desgaste, eje de transmisión e impulsor



 Blanco y azul arrecife

CAPACIDAD

Ocupantes	
Capacidad de carga	600 lb/ 272 kg
Capacidad de combustible	70 l/18,5 US gal
Guantera	2,9 l/0,8 US gal
Compartimento delantero	96 l/25,3 US gal
Capacidad de almacenamiento – Total	98,9 l/26,1 US gal

DIMENSIONES

Longitud (protector frontal a posterior)	345,1 cm/135,9"
Anchura	125,5 cm/49,4"
Altura	114 cm/44,8"

CASCO

Tipo	Casco ST3™
Material	Fibra de vidrio

OTRAS PRESTACIONES

- Asiento de alto rendimiento con vinilo termoformado
- Cinturón
- Llave D.E.S.S.™ RF
- Retrovisores de gran angular
- Puños con apoyo para la palma
- Alfombrillas
- Plataforma de baño de gran tamaño con alfombrilla
- Sistema de dirección inclinable
- Gancho de tracción

MOTOR ROTAX®

1630 ACE™ – 130

Sistema de admisión	Aspiración natural
Cilindrada	1.630 c. c.
Sistema de refrigeración	Sistema CLCS (refrigeración de circuito cerrado)
Sistema de marcha atrás	iBR® electrónico (opcional)
Tipo de combustible	95 octanos
Sistema de aceleración	iTC™ (control de aceleración inteligente)
Sistema de escape	Sistema D-Sea-Bel™

INDICADOR

Tipo de indicador	Pantalla digital de 4,5"	
Funciones principales	• Velocímetro • r.p.m.	• Horas de uso del vehículo
Sistema iTC: modos	• Modo Sport	• Modo ECO®

PESO

Peso (en seco)	805 lb/365 kg
----------------	---------------

GARANTÍA

La garantía limitada de BRP ofrece una cobertura de 6 meses para la embarcación.

*Sistema electrónico de freno, punto muerto y marcha atrás.

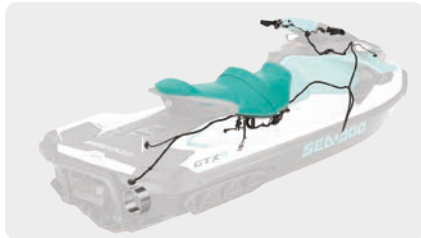
GTX™ Pro 130**ASPECTOS DESTACADOS****Componentes de alto rendimiento**

El anillo de desgaste de alta resistencia, el cableado, el asiento, los puños, el eje motor y la hélice se han diseñado para ofrecer una durabilidad superior.

**Modo ECO®**

Esta exclusiva prestación de Sea-Doo® optimiza la aplicación de potencia para mejorar la eficacia en consumo de combustible hasta un 46%.

**Sistema inteligente de freno y marcha atrás (iBR®) (opcional)**

El sistema iBR, exclusivo de Sea-Doo®, permite detener la moto acuática antes, y ofrece un control y una maniobrabilidad superiores a velocidad reducida y marcha atrás.

**Motor Rotax® 1630 ACE™ – 130**

El potente y fiable motor 1630 ACE™ – 130, de aspiración natural, garantiza diversión y aceleración al tiempo que ofrece una excelente eficiencia en el consumo de combustible.¹

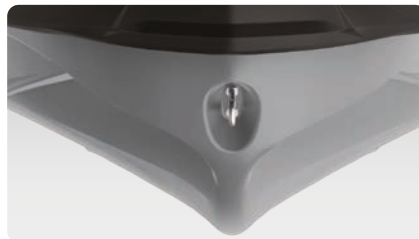
**Casco ST3™**

Estable y previsible para garantizar una conducción suave, versátil y segura en condiciones de aguas moderadas y revueltas.

**Escalón de embarque**

Facilita y agiliza el reembarque.

¹ Actual engine image may vary.

GTX™ 170 / 230

Confort, control y potencia,
siempre con estilo

PRESTACIONES CLAVE

- Rotax® 1630 ACE™ – 170/230
- Casco ST3™
- Sistema de bombeo inteligente libre de residuos (iDF) (opcional 170 y 230)
- Sistema de audio BRP Prémium (opcional para 230)
- Sistema inteligente de freno y marcha atrás (iBR*)
- Sistema VTS™ – Sistema de ajuste variable
- Sistema de sujeción LinQ®
- Escalón de embarque
- Almacenamiento frontal con acceso directo
- Compartimento estanco para teléfono



● Negro eclipse y naranja fuerte

CAPACIDAD

Ocupantes	3
Capacidad de carga	600 lb/272 kg
Capacidad de combustible	70 l/18,5 US gal
Guantera	2,9 l/0,8 US gal
Compartimento delantero	96 l/25,3 US gal
Capacidad de almacenamiento – Total	98,9 l/26,1 US gal

DIMENSIONES

Longitud (protector frontal a posterior)	345,1 cm/135,9"
Anchura	125,5 cm/49,4"
Altura	113,8 cm/44,8"

CASCO

Tipo	Casco ST3™
Material	Fibra de vidrio

OTRAS PRESTACIONES

- Asiento Ergolock™ de dos piezas con diseño escalonado
- Cinturón
- Llave D.E.S.S.™ RF**
- Retrovisores de gran angular
- Puños con apoyo para la palma
- Alfombrillas
- Amplia plataforma de baño
- Sistema de dirección inclinable
- Argolla para esquí

MOTOR ROTAX®

	1630 ACE™ – 170	1630 ACE™ – 230
Modelo	GTX ¹ 170	GTX ¹ 230
Sistema de admisión	Aspiración natural	Sobrealimentado con termocambiador intermedio externo
Cilindrada	1.630 c. c.	
Sistema de refrigeración	Sistema CLCS (refrigeración de circuito cerrado)	
Sistema de marcha atrás	iBR® electrónico*	
Tipo de combustible	95 octanos	
Sistema de aceleración	iT™ (control de aceleración inteligente)	
Sistema de escape	Sistema D-Sea-Bel™	

INDICADOR

Tipo de indicador	Pantalla digital panorámica de 7,6"	
Funciones principales	<ul style="list-style-type: none"> • Velocímetro • r.p.m. • Reloj • VTS™ 	<ul style="list-style-type: none"> • Consumo de combustible • Autonomía de combustible • Horas de uso del vehículo
Sistema iTC: modos	<ul style="list-style-type: none"> • Modo Sport • Modo ECO® 	<ul style="list-style-type: none"> • Modo de baja velocidad • Regulación de la velocidad

PESO

Peso (en seco)	776 lb/352 kg	809 lb/367 kg	829 lb/376 kg
----------------	---------------	---------------	---------------

GARANTÍA

La garantía limitada de BRP ofrece una cobertura de 2 años para la embarcación.

*Sistema electrónico de freno, punto muerto y marcha atrás.

**Puede no estar disponible en el momento de la compra. Consulta con tu concesionario.

GTX™ 170/230



ASPECTOS DESTACADOS

**Sistema de bombeo inteligente libre de residuos (iDF)** (opcional)

Este innovador sistema, puntero en el sector, te permite desalojar los restos de vegetación y la suciedad de la bomba con controles intuitivos que se activan desde el manillar.

**Sistema de audio premium de BRP** (opcional para 230) El primer sistema de audio Bluetooth[†] del sector instalado de fábrica e impermeable de vedad.**Plataforma de baño con sistema LinQ integrado**

Exclusivo sistema de sujeción rápida en la plataforma de baño más amplia del sector que simplifica la instalación de accesorios de almacenamiento.

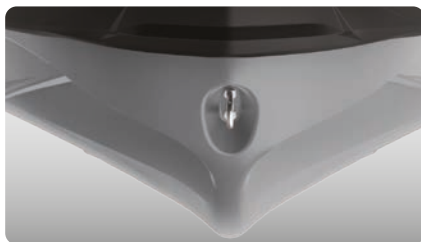
**Casco ST3™**

Casco innovador que establece estándares de capacidad de manejo, estabilidad y rendimiento en alta mar en condiciones de aguas revueltas.

**Almacenamiento frontal con acceso directo**

Amplio espacio de almacenamiento delantero fácilmente accesible desde la posición de asiento.¹

¹ Larger storage front bin organizer is not included.

GTX™ Limited 300

El estándar del sector en rendimiento de turismo de alta calidad.



PRESTACIONES CLAVE

- Rotax® 1630 ACE™ – 300
- Casco ST3™
- Pack Tech: Sistema de audio prémium de BRP y pantalla panorámica de 7,8" a color con puerto USB
- Sistema de bombeo inteligente libre de residuos (iDF)
- Almacenamiento frontal con acceso directo
- Pack Limited: Puerto USB, funda, organizador del compartimento de almacenamiento, protectores de rodilla, coloración exclusiva y más.

- NOVEDAD: azul abismo
- Verde salvia metalizado *prémium*

CAPACIDAD

Ocupantes	3
Capacidad de carga	600 lb/272 kg
Capacidad de combustible	70 l/18,5 US gal
Guantera	2,9 l/0,8 US gal
Compartimento delantero	96 l/25,3 US gal
Capacidad de almacenamiento – Total	98,9 l/26,1 US gal

DIMENSIONES

Longitud (protector frontal a posterior)	345,1 cm/135,9"
Anchura	125,5 cm/49,4"
Altura	114 cm/44,8"

CASCO

Tipo	Casco ST3™
Material	Fibra de vidrio

OTRAS PRESTACIONES

- Asiento Ergolock™ de dos piezas con diseño escalonado
- Cinturón
- Sistema inteligente de freno y marcha atrás (iBR)
- Sistema VTS™ – Sistema de ajuste variable
- Escalón de embarque
- Llave D.E.S.S.™ RF**
- Compartimento estanco para teléfono
- Sistema de sujeción LinQ®
- Rodilleras
- Retrovisores de gran angular
- Puños con apoyo para la palma
- Alfombrillas
- Amplia plataforma de baño
- Sistema de dirección inclinable
- Argolla para esquí

MOTOR ROTAX®

Modelo	1630 ACE™ – 300
Sistema de admisión	GTX 300
Sistema de admisión	Sobrealimentado con termocambiador intermedio externo
Cilindrada	1.630 c. c.
Sistema de refrigeración	Sistema CLCS (refrigeración de circuito cerrado)
Sistema de marcha atrás	iBR® electrónico *
Tipo de combustible	98 octanos
Sistema de aceleración	iTC™ (control de aceleración inteligente)
Sistema de escape	Sistema D-Sea-Bel™

INDICADOR

Tipo de indicador	Amplia pantalla LCD panorámica de 7,8"	
Funciones principales	• BRP Connect	• Reloj
	• Música	• VTS™
Funciones principales	• Meteorología	• Consumo de combustible
	• Conectividad Bluetooth†	• Autonomía de combustible
Funciones principales	• Velocímetro	• Temperatura del agua
	• r.p.m.	• Estadísticas de velocidad
Sistema iTC: modos	• Modo Sport	• Horas de uso del vehículo
	• Modo ECO®	• Modo de baja velocidad
Sistema iTC: modos		• Regulación de la velocidad

PESO

Peso (en seco)	849 lb/385 kg
----------------	---------------

GARANTÍA

La garantía limitada de BRP ofrece una cobertura de 2 años para la embarcación.

*Sistema electrónico de freno, punto muerto y marcha atrás.

**Puede no estar disponible en el momento de la compra. Consulta con tu concesionario.

GTX™ Limited 300**ASPECTOS DESTACADOS****Pack Limited**

Puerto USB, funda, organizador del compartimento de almacenamiento, protectores de rodilla, coloración exclusiva y más.

**Sistema de audio prémium de BRP**

El primer sistema de audio Bluetooth¹ del sector instalado de fábrica e impermeable de verdad.

**Sistema de bombeo inteligente libre de residuos (iDF)**

Este innovador sistema, puntero en el sector, te permite desalojar los restos de vegetación y la suciedad de la bomba con controles intuitivos que se activan desde el manillar.

**Motor Rotax® 1630 ACE™ - 300**

El Rotax 1630 ACE - 300 es el motor Rotax más potente de su categoría, y ofrece una eficacia de primera y la mejor aceleración.

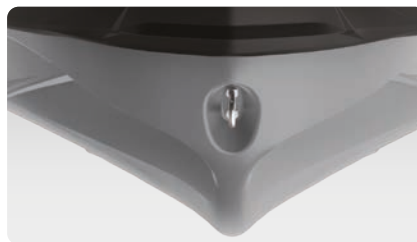
**Casco ST3™**

Un innovador casco que es toda una referencia en lo que respecta al manejo, la estabilidad y el rendimiento en alta mar en condiciones de aguas revueltas.

**Pantalla panorámica de 7,8" a todo color**

Pantalla a todo color con visibilidad increíble y un nivel de funcionalidad sin rival. Bluetooth e integración de aplicaciones de smartphone para disfrutar de la música, la información meteorológica, navegar y más.

FishPro™ Scout 130

Accesible, versátil y con diversión garantizada.



PRESTACIONES CLAVE

- Rotax® 1630 ACE™ - 130
- Casco GTI™
- Sistema de bombeo inteligente libre de residuos (iDF)
- GPS y localizador de pesca Garmin† de 6"
- Modo de pesca a baja velocidad
- 3 portacañas
- Caja de refrigeración para pesca LinQ® (51 litros)
- 2 soportes delanteros LinQ
- Sujetavasos
- Organizador de tapa en compartimento delantero



 Blanco y azul del Golfo

CAPACIDAD

Ocupantes	
Capacidad de carga	600 lb/272 kg
Capacidad de combustible	60 l/15,9 US gal
Guantera	8,8 l/2,3 US gal
Compartimento delantero	144 l/38 US gal
Caja de refrigeración LinQ para pesca	51 l/13,5 US gal
Capacidad de almacenamiento - Total	160,8 l/42,5 US gal

DIMENSIONES

Longitud (protector frontal a posterior)	331,8 cm/130,6"
Anchura	125 cm/49,2"
Altura	117 cm/46,1"

CASCO

Tipo	Casco GTI™
Material	Polytec™ Gen 2

OTRAS PRESTACIONES

- Cinturón
- Sistema inteligente de freno y marcha atrás (iBR)
- VTS™ (sistema de ajuste variable)
- Escalón de embarque
- Llave D.E.S.S.™ RF**
- Compartimento estanco para teléfono
- Sistema de sujeción LinQ
- Retrovisores de gran angular
- Puños con apoyo para la palma
- Alfombrillas
- Amplia plataforma de baño
- Gancho de tracción

MOTOR ROTAX®

1630 ACE™ - 130

Sistema de admisión	Aspiración natural
Cilindrada	1.630 c. c.
Sistema de refrigeración	Sistema CLCS (refrigeración de circuito cerrado)
Sistema de marcha atrás	iBR® electrónico*
Tipo de combustible	95 octanos
Sistema de aceleración	iTC™ (control de aceleración inteligente)
Sistema de escape	Sistema D-Sea-Bel™

INDICADOR

Tipo de indicador	Pantalla digital de 4,5"	
Funciones principales	• Velocímetro • r.p.m. • Reloj • Pantalla VTS™	• Autonomía de combustible • Temperatura del agua • Horas de uso del vehículo
	• Modo Sport • Modo ECO®	• Modo de pesca a baja velocidad • Regulación de la velocidad
Sistema iTC: modos		

PESO

Peso (en seco)	783 lb/355 kg
----------------	---------------

GARANTÍA

La garantía limitada de BRP ofrece una cobertura de 2 años para la embarcación.

*Sistema electrónico de freno, punto muerto y marcha atrás.
**Puede no estar disponible en el momento de la compra. Consulta con tu concesionario.

FishPro™ Scout 130



ASPECTOS DESTACADOS

**Caja de refrigeración y portacañas LinQ**

Espaciosa caja de refrigeración para pesca, de instalación rápida, diseñada para ofrecer acceso fácil y equipada con numerosas prestaciones de alta funcionalidad.

**GPS y localizador de pesca Garmin® de 6"**

Un sistema de navegación y localización de pesca de la máxima calidad con transductor en casco y sonda CHIRP de banda media. Incluye vale para acceso a mapas regionales actualizados gratuitos.

**Asiento tipo banco para pesca**

Diseñado para facilitar el movimiento de delante a atrás y de lado a lado.

**Motor Rotax® 1630 ACE™ - 130**

El potente y fiable motor 1630 ACE™ - 130, de aspiración natural, garantiza diversión y aceleración al tiempo que ofrece excelente eficacia en consumo de combustible.

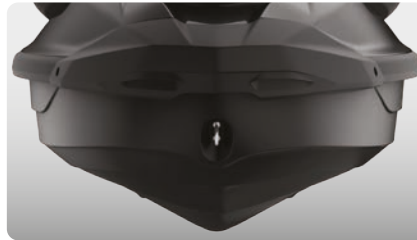
**Casco GTI™**

Con este casco en V moderada, lo pasarás en grande con todas las garantías en distintas condiciones del agua. Manejo previsible y fiable ¡también puede ser muy divertido conducirla!: solo tienes que probar.

**Modo de pesca a baja velocidad**

Permite un control preciso de la velocidad. Elige una de las diversas opciones predefinidas y haz los ajustes necesarios.

FishPro™ Sport 170

El revolucionario modelo original.
Un nuevo concepto de pesca deportiva.

PRESTACIONES CLAVE

- Rotax® 1630 ACE™ - 170
- Casco ST3™
- Sistema de bombeo inteligente libre de residuos (iDF)
- GPS y localizador de pesca Garmin® de 6"
- Sistema de audio prémium de BRP (opcional)
- 5 portacañas
- Extensión de la cubierta trasera con LinQ®
- Caja de refrigeración para pesca LinQ (51 litros/13,5 US gal)
- Reposapiés laterales en ángulo
- Almacenamiento frontal con acceso directo y organizador de compartimento



Blanco y azul del Golfo

CAPACIDAD

Ocupantes	3
Capacidad de carga	600 lb/272 kg
Capacidad de la plataforma trasera (sin ocupante)	221 lb/100 kg
Capacidad de combustible	70 l/18,5 US gal
Guantera	2,9 l/0,8 US gal
Compartimento delantero	96 l/25,3 US gal
Caja de refrigeración LinQ para pesca	51 l/13,5 US gal
Capacidad de almacenamiento - Total	149,9 l/39,6 US gal

DIMENSIONES

Longitud (protector frontal a posterior)	373 cm/146,8"
Anchura	125 cm/49,4"
Altura	115 cm/45,3"

CASCO

Tipo	Casco ST3™
Material	Fibra de vidrio

OTRAS PRESTACIONES

- Asiento Ergolock™ de dos piezas para pesca
- Cinturón
- Sistema inteligente de freno y marcha atrás (iBR)
- VTS™ (sistema de ajuste variable)
- Escalón de embarque
- Llave D.E.S.S.™ RF
- Compartimento estanco para teléfono
- Retrovisores de gran angular
- Puños con apoyo para la palma
- Alfombrillas
- Amplia plataforma de baño
- 2 soportes delanteros LinQ
- Sujetavasos
- Puerto USB
- Sistema de dirección inclinable
- Argolla para esquí

MOTOR ROTAX® 1630 ACE™ - 170

Sistema de admisión	Aspiración natural
Cilindrada	1.630 c. c.
Sistema de refrigeración	Sistema CLCS (refrigeración de circuito cerrado)
Sistema de marcha atrás	iBR® electrónico*
Tipo de combustible	95 octanos
Sistema de aceleración	iTC™ (control de aceleración inteligente)
Sistema de escape	Sistema D-Sea-Bel™

INDICADOR

Tipo de indicador	Pantalla digital panorámica de 7,6"	
Funciones principales	• Velocímetro • r.p.m. • Reloj • VTS™ • Consumo de combustible (con audio opcional)	• Autonomía de combustible • Temperatura del agua • Estadísticas de velocidad (con audio opcional) • Horas de uso del vehículo
	• Modo Sport • Modo ECO®	• Modo de pesca a baja velocidad • Regulación de la velocidad
Sistema iTC: modos		

PESO

Peso (en seco)	852 lb/386 kg
----------------	---------------

GARANTÍA

La garantía limitada de BRP ofrece una cobertura de 2 años para la embarcación.

*Sistema electrónico de freno, punto muerto y marcha atrás.

FishPro™ Sport 170



ASPECTOS DESTACADOS



Sistema de bombeo inteligente libre de residuos (iDF)

Este innovador sistema, puntero en el sector, te permite desalojar los restos de vegetación y la suciedad de la bomba con controles intuitivos que se activan desde el manillar.



GPS y localizador de pesca Garmin® de 6"

Un sistema de navegación y localización de pesca de la máxima calidad con transductor en casco y sonda CHIRP de banda media. Incluye vale para acceso a mapas regionales actualizados gratuitos.



Reposapiés laterales en ángulo

Garantiza una postura segura y ergonómica para pescar en un lateral.



Motor Rotax® 1630 ACE™ – 170

El Rotax® 1630 ACE™ – 170 combina la gran potencia de un motor de aspiración natural y la economía para alargar al máximo tus días en el agua.



Casco ST3™

Casco innovador que supone toda una referencia en términos de capacidad de manejo, estabilidad y rendimiento en alta mar en condiciones de aguas revueltas.



Extensión de la cubierta trasera con LinQ

Añade 29 cm (11,5") a la parte posterior de la moto acuática para incrementar la estabilidad, el espacio y la capacidad de almacenamiento. Dos puntos de sujeción LinQ incluidos.

FishPro™ Trophy 170

La moto acuática de pesca deportiva más avanzada en el agua.

PRESTACIONES CLAVE

- Rotax® 1630 ACE™ – 170
- Casco ST3™
- Sistema de bombeo inteligente libre de residuos (iDF)
- GPS y localizador de pesca Garmin¹ con pantalla táctil de 7"
- Sistema de batería avanzado
- Asiento giratorio modular
- Extensión de la cubierta trasera con LinQ
- Tanque de carnada de conexión rápida
- Caja de refrigeración para pesca LinQ (51 litros/13,5 US gal)
- Sistema de ancla
- Pack Tech: sistema de audio premium de BRP y pantalla panorámica de 7,8" a color con puerto USB



 Gris tiburón y naranja fuerte

CAPACIDAD

Ocupantes	
Capacidad de carga	600 lb/272 kg
Capacidad de la plataforma trasera (sin ocupante)	221 lb/100 kg
Capacidad de combustible	70 l/18,5 US gal
Guantera	2,9 l/0,8 US gal
Compartimento delantero	96 l/25,3 US gal
Caja de refrigeración LinQ para pesca	51 l/13,5 US gal
Capacidad de almacenamiento – Total	149,9 l/39,6 US gal

DIMENSIONES

Longitud (protector frontal a posterior)	373 cm/146,8"
Anchura	125 cm/49,4"
Altura (sin asiento con soporte central)	115 cm/45,3"

CASCO

Tipo	Casco ST3™
Material	Fibra de vidrio

OTRAS PRESTACIONES

- Cinturón
- Sistema inteligente de freno y marcha atrás (iBR)
- Sistema VTS™ – Sistema de ajuste variable
- Escalón de embarque
- Llave D.E.S.S.™ RF**
- Almacenamiento frontal con acceso directo
- Organizador de compartimento de almacenamiento
- Compartimento estanco para teléfono
- Dos juegos de puntos de sujeción LinQ
- Retrovisores de gran angular
- Puños con apoyo para la palma
- Alfombrillas
- Amplia plataforma de baño
- 5 portacañas
- Reposapiés laterales en ángulo
- 2 soportes delanteros LinQ
- Sujetavasos
- Puerto USB
- Sistema de dirección inclinable
- Argolla para esquí

MOTOR ROTAX®

1630 ACE™ – 170

Sistema de admisión	Aspiración natural
Cilindrada	1.630 c. c.
Sistema de refrigeración	Sistema CLCS (refrigeración de circuito cerrado)
Sistema de marcha atrás	iBR® electrónico*
Tipo de combustible	95 octanos
Sistema de aceleración	iTC™ (control de aceleración inteligente)
Sistema de escape	Sistema D-Sea-Bel™

INDICADOR

Tipo de indicador	Amplia pantalla LCD panorámica de 7,8"	
Funciones principales	• BRP Connect	• Reloj
	• Música	• VTS™
Funciones principales	• Meteorología	• Consumo de combustible
	• Conectividad Bluetooth ¹	• Autonomía de combustible
	• Velocímetro	• Temperatura del agua
	• r.p.m.	• Estadísticas de velocidad
Sistema iTC: modos	• Modo Sport	• Horas de uso del vehículo
	• Modo ECO®	• Modo de pesca a baja velocidad
		• Regulación de la velocidad

PESO

Peso (en seco)	898 lb/407 kg
----------------	---------------

GARANTÍA

La garantía limitada de BRP ofrece una cobertura de 2 años para la embarcación.

*Sistema electrónico de freno, punto muerto y marcha atrás.
**Puede no estar disponible en el momento de la compra. Consulta con tu concesionario.

FishPro™ Trophy 170



ASPECTOS DESTACADOS



Asiento giratorio modular

Se instala en segundos para disfrutar de una experiencia sin precedentes. Tanto el soporte como el respaldo se pueden guardar de forma práctica cuando no se necesitan.



GPS y localizador de pesca Garmin¹ con pantalla táctil de 7"

El GPS y localizador de pesca Garmin con pantalla táctil de 7" incluye un transductor en el casco con sónar CHIRP de media frecuencia. Incluye vale para acceso a mapas regionales actualizados gratuitos.

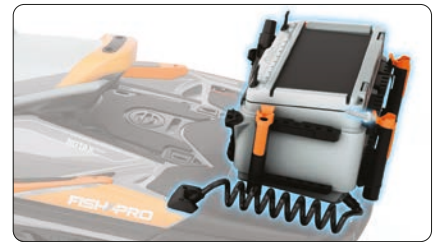

Tanque de carnada de conexión rápida

Convierte la caja de refrigeración para pesca LinQ en tanque de carnada en tan solo segundos. Bomba integrada que renueva el agua constantemente para mantener la pesca o el cebo vivos todo el día.



Motor Rotax® 1630 ACE™ - 170

El Rotax® 1630 ACE™ - 170 combina la gran potencia de un motor de aspiración natural y la economía para alargar al máximo tus días en el agua.

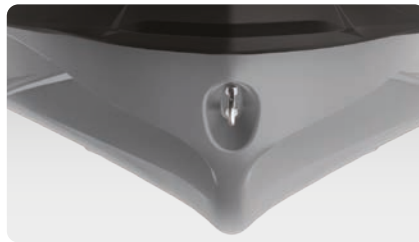

Casco ST3™

Casco innovador que supone toda una referencia en términos de capacidad de manejo, estabilidad y rendimiento en alta mar en condiciones de aguas revueltas.



Pantalla panorámica de 7,8" a todo color

Pantalla a todo color con visibilidad increíble y un nivel de funcionalidad sin rival. Bluetooth¹ e integración de las aplicaciones del smartphone para disfrutar de la música, la información meteorológica, navegar y más.

GTR™ 230

Potencia y rendimiento accesibles.

PRESTACIONES CLAVE

- Rotax® 1630 ACE™ – 230
- Casco GTI™
- Sistema de audio prémium de BRP (opcional)
- Sistema de ajuste variable (VTS™)
- Amplio almacenamiento delantero
- Compartimento estanco para teléfono
- Sistema de sujeción LinQ®



● Amarillo milenio

CAPACIDAD

Ocupantes	3
Capacidad de carga	600 lb/ 272 kg
Capacidad de combustible	60 l/15,9 US gal
Guantera	8,8 l/2,3 US gal
Compartimento delantero	152 l/40,2 US gal
Capacidad de almacenamiento – Total	160,8 l/42,5 US gal

DIMENSIONES

Longitud (protector frontal a posterior)	331,8 cm/130,6"
Anchura	125 cm/49,2"
Altura	113,7 cm/44,8"

CASCO

Tipo	Casco GTI™
Material	Polytec™ Gen 2

OTRAS PRESTACIONES

- Asiento de turismo Ergolock™ de dos piezas
- Cinturón
- Sistema inteligente de freno y marcha atrás (iBR)
- Llave D.E.S.S.™ RF
- Retrovisores de gran angular
- Puños con apoyo para la palma
- Alfombrillas
- Amplia plataforma de baño
- Gancho de tracción

MOTOR ROTAX®

1630 ACE™ – 230

Sistema de admisión	Sobrealimentado con termocambiador intermedio externo
Cilindrada	1.630 c. c.
Sistema de refrigeración	Sistema CLCS (refrigeración de circuito cerrado)
Sistema de marcha atrás	iBR® electrónico*
Tipo de combustible	95 octanos
Sistema de aceleración	iTC™ (control de aceleración inteligente)
Sistema de escape	Sistema D-Sea-Bel™

INDICADOR

Tipo de indicador	Pantalla digital de 4,5"	
Funciones principales	• Velocímetro	• VTS™
	• r.p.m.	• Autonomía de combustible
Sistema iTC: modos	• Modo Sport	• Modo de baja velocidad
	• Modo ECO®	• Regulación de la velocidad

PESO

Peso (en seco)	774 lb/351 kg
----------------	---------------

GARANTÍA

La garantía limitada de BRP ofrece una cobertura de 2 años para la embarcación.

*Sistema electrónico de freno, punto muerto y marcha atrás.

GTR™ 230**ASPECTOS DESTACADOS****Sistema de audio prémium de BRP (opcional)**

El primer sistema de audio Bluetooth[®] del sector instalado de fábrica y verdaderamente impermeable de verdad.

**VTS™ (sistema de ajuste variable)**

Ofrece capacidad de ajuste integrada en el manillar, para que el conductor pueda seleccionar el grado de elevación ideal según las condiciones.

**Plataforma de baño con sistema LinQ integrado**

El exclusivo sistema de sujeción rápida en la amplia plataforma de baño simplifica la instalación de accesorios de almacenamiento.

**Motor Rotax® 1630 ACE™ – 230**

Este potente motor viene de serie con sobrealimentador y termocambiador intermedio externo. Se ha optimizado para utilizar combustible normal, lo que propicia un considerable ahorro.

**Casco GTI™**

Con este casco en V moderada, lo pasarás en grande con todas las garantías en distintas condiciones del agua. Manejo previsible y fiable ¡también puede ser muy divertido conducirla!: solo tienes que probar.

**Amplio almacenamiento delantero**

144 impresionantes litros (40 US gal) de espacio de almacenamiento hermético que protege los artículos personales de los ocupantes durante la conducción.

NUEVA – EDICIÓN EXCLUSIVA

RXP®-X® RS Apex 300

La moto acuática de alto rendimiento más exclusiva.

PRESTACIONES CLAVE

- Disponible exclusivamente durante tiempo limitado
- Motor Rotax® 1630 ACE™ – 300
- Casco T3-R™
- Control de lanzamiento
- Asiento de competición Ergolock™ R
- Amortiguador de dirección hidráulica y columna de dirección rediseñada
- Apoyos para los pies en ángulo doble
- Sponsons X
- Pack Tech: sistema de audio premium de BRP y pantalla panorámica de 7,8" a color con puerto USB
- Pack Apex: Capota y espejos en fibra de carbono. Color exclusivo en puños, alfombrillas, costuras, chapas y adhesivos. Asiento del pasajero y funda del vehículo a juego incluidos



● NOVEDAD *racing green*

CAPACIDAD

Ocupantes	2
Capacidad de carga	400 lb/182 kg
Capacidad de combustible	70 l/18,5 US gal
Guantera	9,7 l/2,56 US gal
Compartimento delantero	143 l/37,78 US gal
Capacidad de almacenamiento – Total	153,7 l/40,6 US gal

DIMENSIONES

Longitud (protector frontal a posterior)	331,8 cm/130,6"
Anchura	125 cm/49,2"
Altura	111 cm/44"

CASCO

Tipo	Casco T3-R™
Material	Fibra de vidrio

OTRAS PRESTACIONES

- Sistema inteligente de freno y marcha atrás (iBR)
- Sistema VTS™ (sistema de ajuste variable) extendido
- Llave D.E.S.S.™ RF
- Compartimento estanco para teléfono
- Sistema de sujeción LinQ®
- Retrovisores de gran angular
- Puños redondeado
- Alfombrillas
- Amplia plataforma de baño
- Argolla para esquí

MOTOR ROTAX®

1630 ACE™ – 300

Sistema de admisión	Sobrealimentado con termocambiador intermedio externo
Cilindrada	1.630 c. c.
Sistema de refrigeración	Sistema CLCS (refrigeración de circuito cerrado)
Sistema de marcha atrás	iBR® electrónico*
Tipo de combustible	98 octanos
Sistema de aceleración	iTC™ (control de aceleración inteligente)
Sistema de escape	Sistema D-Sea-Bel™

INDICADOR

Tipo de indicador	Amplia pantalla LCD panorámica de 7,8"	
Funciones principales	• BRP Connect	• Reloj
	• Música	• VTS™
Funciones principales	• Meteorología	• Consumo de combustible
	• Conectividad Bluetooth	• Autonomía de combustible
	• Velocímetro	• Estadísticas de velocidad
Funciones principales	• r.p.m.	• Horas de uso del vehículo
	• Modo Sport	• Regulación de la velocidad
	• Modo ECO®	• Control de lanzamiento
Sistema iTC: modos	• Modo de baja velocidad	

PESO

Peso (en seco)	780 lb/354 kg
----------------	---------------

GARANTÍA

La garantía limitada de BRP ofrece una cobertura de 2 años para la embarcación.

*Sistema electrónico de freno, punto muerto y marcha atrás.

RXP®-X® RS Apex 300



ASPECTOS DESTACADOS

**Estilo en fibra de carbono**

La capota y los espejos en fibra de carbono combinan con las chapas premium, los adhesivos y el esquema de colores para conseguir una imagen rompedora a la altura de su impresionante rendimiento.

**Características exclusivas Apex**

El esquema de color Apex se completa con los asideros, el asiento del acompañante y la exclusiva funda del vehículo Apex a juego.

**Amortiguador de dirección hidráulica y columna de dirección rediseñada**

Esta novedad en el sector redefine el control del piloto, puesto que reduce la influencia del agua, y crea una sensación firme y predecible que se puede ajustar a las preferencias de cada persona. La columna de dirección reforzada aguanta el estrés del alto rendimiento.

**Motor Rotax® 1630 ACE™ - 300**

El Rotax 1630 ACE - 300 es el modelo Rotax más potente y con mayor capacidad de ofrecer alta eficacia y la mejor aceleración de su clase.

**Casco T3-R™**

Diseño en V profunda que ofrece un manejo y aceleración incomparables y un nivel de control superior a alta velocidad.

**Sistema Ergolock™ R**

El asiento de perfil estrecho con huecos profundos para las rodillas y el innovador asiento ajustable te ofrecen una sujeción que nunca habías experimentado antes.

RXP[®]-X[®] RS 300

La moto acuática de alto rendimiento lista para competición con un nuevo diseño.



PRESTACIONES CLAVE

- Motor Rotax[®] 1630 ACE™ – 300
- Casco T3-R™
- Control de lanzamiento
- Asiento de competición Ergolock™ R
- Manillar de competición de altura reducida
- Apoyos para los pies en ángulo doble
- Sponsons X
- Pack Tech: Sistema de audio prémium de BRP y pantalla panorámica de 7,8" a todo color (opcional)

● Triple negro *prémium*

● Amarillo milenio

CAPACIDAD

Ocupantes	2
Capacidad de carga	400 lb/182 kg
Capacidad de combustible	70 l/18,5 US gal
Guantera	9,7 l/2,56 US gal
Compartimento delantero	143 l/37,78 US gal
Capacidad de almacenamiento – Total	153,7 l/40,6 US gal

DIMENSIONES

Longitud (protector frontal a posterior)	331,8 cm/130,6"
Anchura	125 cm/49,2"
Altura	111 cm/44"

CASCO

Tipo	Casco T3-R™
Material	Fibra de vidrio

OTRAS PRESTACIONES

- Sistema inteligente de freno y marcha atrás (iBR)
- Sistema VTS™ (sistema de ajuste variable) extendido
- Llave D.E.S.S.™ RF
- Compartimento estanco para teléfono
- Sistema de sujeción LinQ[®]
- Retrovisores de gran angular
- Puños redondeado
- Alfombrillas
- Amplia plataforma de baño
- Argolla para esquí

MOTOR ROTAX[®] 1630 ACE™ – 300

Sistema de admisión	Sobrealimentado con termocambiador intermedio externo
Cilindrada	1.630 c. c.
Sistema de refrigeración	Sistema CLCS (refrigeración de circuito cerrado)
Sistema de marcha atrás	iBR [®] electrónico*
Tipo de combustible	98 octanos
Sistema de aceleración	iTC™ (control de aceleración inteligente)
Sistema de escape	Sistema D-Sea-Bel™

INDICADOR

Tipo de indicador	Amplia pantalla LCD panorámica de 7,8" (con audio) Pantalla digital panorámica de 7,6" (sin audio)
Funciones principales	<ul style="list-style-type: none"> • BRP Connect (opc.) • Música (opc.) • Meteorología (opc.) • Conectividad Bluetooth (opc.) • Velocímetro r.p.m. • Reloj • VTS™ • Consumo de combustible (con audio opcional) • Autonomía de combustible • Estadísticas de velocidad • Horas de uso del vehículo
Sistema iTC: modos	<ul style="list-style-type: none"> • Modo Sport • Modo ECO[®] • Modo de baja velocidad • Regulación de la velocidad • Control de lanzamiento

PESO

Peso (en seco)	780 lb/354 kg
----------------	---------------

GARANTÍA

La garantía limitada de BRP ofrece una cobertura de 2 años para la embarcación.

*Sistema electrónico de freno, punto muerto y marcha atrás.

RXP®-X® RS 300



ASPECTOS DESTACADOS

**Sistema Ergolock™ R**

El asiento de perfil estrecho con huecos profundos para las rodillas y el innovador asiento ajustable te ofrecen una sujeción que nunca habías experimentado antes.

**Sistema de audio prémium de BRP (opcional)**

El primer sistema de audio Bluetooth⁺ del sector instalado de fábrica e impermeable de verdad.

**Pantalla panorámica de 7,8" a todo color (opcional)**

Pantalla a todo color con visibilidad increíble y un nivel de funcionalidad sin rival. Bluetooth e integración de aplicaciones de smartphone para disfrutar de la música, la información meteorológica, navegar y más.

**Motor Rotax® 1630 ACE™ - 300**

El Rotax 1630 ACE - 300 es el modelo Rotax más potente y con mayor capacidad de ofrecer alta eficacia y la mejor aceleración de su clase.

**Casco T3-R™**

Diseño en V profunda que ofrece un manejo y aceleración incomparables y un nivel de control superior a alta velocidad.

**Amplio almacenamiento delantero**

144 impresionantes litros (38 US gal) de espacio de almacenamiento hermético protegen los artículos personales de los ocupantes durante la conducción.

RXT[®]-X[®] RS 300

La moto acuática para rendimiento en alta mar por excelencia.

PRESTACIONES CLAVE

- Motor Rotax[®] 1630 ACE™ – 300
- Casco ST3™
- Control de lanzamiento
- Sistema de bombeo inteligente libre de residuos (iDF)
- Asiento de competición Ergolock de dos piezas
- Sistema de dirección inclinable
- Apoyos angulares de longitud total en el hueco para los pies
- Sponsons X
- Pack Tech (opcional): Sistema de audio prémium de BRP y puerto USB

CAPACIDAD

Ocupantes	3
Capacidad de carga	600 lb/272 kg
Capacidad de combustible	70 l/18,5 US gal
Guantera	2,9 l/0,8 US gal
Compartimento delantero	96 l/25,3 US gal
Capacidad de almacenamiento - Total	98,9 l/26,1 US gal

DIMENSIONES

Longitud (protector frontal a posterior)	345,1 cm/135,9"
Anchura	125,5 cm/49,4"
Altura	114,7 cm/45,2"

CASCO

Tipo	Casco ST3™
Material	Fibra de vidrio

OTRAS PRESTACIONES

- Cinturón
- Sistema inteligente de freno y marcha atrás (iBR)
- Sistema VTS™ (sistema de ajuste variable) extendido
- Llave D.E.S.S.™ RF
- Compartimento estanco para teléfono
- Sistema de sujeción LinQ[®]
- Rodilleras
- Retrovisores de gran angular
- Puños con apoyo para la palma
- Alfombrillas
- Amplia plataforma de baño
- Argolla para esquí



- Triple negro *prémium*
- Amarillo milenio

MOTOR ROTAX[®]

1630 ACE™ – 300

Sistema de admisión	Sobrealimentado con termocambiador intermedio externo
Cilindrada	1.630 c. c.
Sistema de refrigeración	Sistema CLCS (refrigeración de circuito cerrado)
Sistema de marcha atrás	iBR [®] electrónico*
Tipo de combustible	95 octanos
Sistema de aceleración	iTC™ (control de aceleración inteligente)
Sistema de escape	Sistema D-Sea-Bel™

INDICADOR

Tipo de indicador	Amplia pantalla LCD panorámica de 7,8" opcional (con audio) Pantalla digital de 7,6" (sin audio)
Funciones principales	<ul style="list-style-type: none"> • BRP Connect • Música • Meteorología • Conectividad Bluetooth • Velocímetro • r.p.m. • Reloj • VTS™ • Consumo de combustible • Autonomía de combustible • Estadísticas de velocidad • Horas de uso del vehículo
Sistema iTC: modos	<ul style="list-style-type: none"> • Modo Sport • Modo ECO[®] • Modo de baja velocidad • Regulación de la velocidad • Control de lanzamiento

PESO

Peso (en seco)	829 lb/376 kg
----------------	---------------

GARANTÍA

La garantía limitada de BRP ofrece una cobertura de 2 años para la embarcación.

*Sistema electrónico de freno, punto muerto y marcha atrás.

RXT®-X® RS 300



ASPECTOS DESTACADOS

**Sistema Ergolock™**

El asiento de perfil estrecho con huecos profundos para las rodillas te permite adoptar una postura natural, y utilizar la parte inferior del cuerpo para sujetarte a la máquina. ¡Tú tienes el control!

**Sistema de audio prémium de BRP**

El primer sistema de audio Bluetooth+ del sector instalado de fábrica impermeable de verdad.

**Pantalla panorámica de 7,8" a todo color**

Pantalla a todo color con visibilidad increíble y un nivel de funcionalidad sin rival. Bluetooth+ e integración de las aplicaciones del smartphone para disfrutar de la música, la información meteorológica, navegar y más.

**Motor Rotax® 1630 ACE™ – 300**

El Rotax 1630 ACE - 300 es el motor Rotax más potente de su categoría, y ofrece una eficacia de primera y la mejor aceleración.

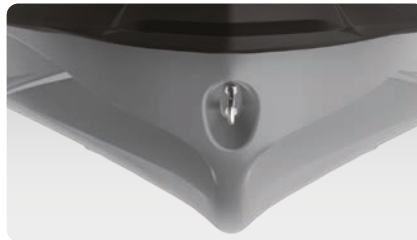
**Casco ST3™**





Un innovador casco que es toda una referencia en lo que respecta al manejo, la estabilidad y el rendimiento en alta mar en condiciones de aguas revueltas.

**Sistema de bombeo inteligente libre de residuos (iDF)**

Este innovador sistema, puntero en el sector, te permite desalojar los restos de vegetación y la suciedad de la bomba con controles intuitivos que se activan desde el manillar.

Cuadro comparativo

	AVENTURA			RECREATIVO LIGERO		RECREATIVO					
	EXPLORER PRO®			SPARK®		SPARK® TRIXX™		GTI™		GTI™ SE	
	La compañía definitiva para cualquier aventura.			Divertidísima.		Juguetona.		Estilo, estabilidad y diversión en serio.		Más utilidad y confort para días de diversión familiar.	
MODELOS	Explorer Pro® 170			Spark® biplaza Rotax® 900 ACE™ - 60	Spark® biplaza Rotax® 900 ACE™ - 90	Spark® triplaza Rotax® 900 ACE™ - 90	Spark® Trixx™ biplaza	Spark® Trixx™ triplaza	GTI™ 130		GTI™ SE 170
COLORES	 NUEVO Gris Islandia			 NUEVO Verde Manta y Blanco		 NUEVO Verde Manta  Azul deslumbrante		 Blanco / Azul arrecife		 NUEVO Hielo metalizado y Menta Neón	
Características principales											
	<ul style="list-style-type: none"> Rotax® 1630 ACE™ - 170 Casco ST3™ Pack Tech: Sistema de audio prémium de BRP y pantalla panorámica de 7,8" a color con puerto USB (opcional) iDF - Sistema inteligente de bomba sin restos GPS y localizador de pesca Garmin® con pantalla táctil de 7" Parabrísas de turismo Parachoques delantero reforzado Elevador de manillar ajustable Asiento de turismo Explorer y protectores de rodilla Reposapiés laterales Soporte multicarga LinQ® Extensión de cubierta trasera con sistema de sujeción LinQ adicional Bolsa LinQ Explorer 			<ul style="list-style-type: none"> Rotax® 900 ACE™ - 60/90 Casco Spark® Plataforma ligera y divertida Transporte en remolque prácticamente con cualquier vehículo de tamaño medio Hasta 3 pasajeros Pack plus de funcionalidad (opcional solo con modelos de 90 CV): iBR® - Sistema inteligente de freno y marcha atrás, sistema portátil de audio de BRP (opcional solo en triplaza), kit de compartimento de almacenamiento delantero, apoyo para embarque, llave D.E.S.S.™ RF 		<ul style="list-style-type: none"> Rotax® 900 ACE™ - 90 Casco Spark® Plataforma ligera y divertida Transporte en remolque prácticamente con cualquier vehículo de tamaño medio Hasta 3 pasajeros Pack TRIXX™: Sistema de audio portátil de BRP (opcional), manillar con elevador ajustable, iBR® - sistema inteligente de freno y marcha atrás, VTS™ (sistema de ajuste variable) con capacidad de ajuste ampliada, apoyos para los pies, colores exclusivos 		<ul style="list-style-type: none"> Rotax® 1630 ACE™ - 130 Casco GTI™ iBR® - Sistema inteligente de freno y marcha atrás Amplia plataforma de baño con sistema de sujeción LinQ® Asiento Ergolock™ de dos piezas Amplio almacenamiento delantero Compartimento estanco para teléfono 		<ul style="list-style-type: none"> Rotax® 1630 ACE™ - 170 Casco GTI™ Pack Tech: Sistema de audio prémium de BRP e iDF - Sistema inteligente de bomba sin restos (opcional) iBR® - Sistema inteligente de freno y marcha atrás Sistema de ajuste variable (VTS™) Modo de baja velocidad / Modo de regulación de velocidad Escalón de embarque 	
Capacidad											
PILOTOS	3			2	2	3	2	3	3		3
PESO	272 kg			160 kg	160 kg	205 kg	160 kg	205 kg	272 kg		272 kg
COMBUSTIBLE	70 l			30 l			30 l		60 l		60 l
ALMACENAMIENTO TOTAL	198,9 l			27 l (accesorio)	27 l (opcional)		27 l (accesorio)		152,8 l		152,8 l
Motor Rotax											
MOTOR ROTAX®	1630 ACE™ - 170			900 ACE™ - 60	900 ACE™ - 90		900 ACE™ - 90		1630 ACE™ - 130		1630 ACE™ - 170
SISTEMA DE ADMISIÓN	Aspiración natural			Aspiración natural			Aspiración natural		Aspiración natural		Aspiración natural
CILINDRADA	1.630 cc			899 cc			899 cc		1.630 cc		1.630 cc
SISTEMA DE MARCHA ATRÁS	iBR® electrónico			Kit de marcha atrás manual (accesorio)	iBR® electrónico (opcional)		iBR® electrónico		iBR® electrónico		iBR® electrónico
TIPO DE COMBUSTIBLE	95 octanos			95 octanos			95 octanos		95 octanos		95 octanos

	DEPORTES ACUÁTICOS		TURISMO		
	WAKE™	WAKE™ PRO	GTX™ PRO	GTX™	GTX™ LIMITED
	Diseñada para aprovechar al máximo la estela.	Estabilidad, potencia y música para deportes acuáticos de calidad profesional.	Modelo de alquiler.	Confort, control y potencia, siempre con estilo.	El estándar del sector en rendimiento de turismo de alta calidad.
MODELOS	Wake™ 170	Wake™ Pro 230	GTX™ Pro 130	GTX™ 170 GTX™ 230	GTX™ Limited 300
COLORES	 Menta Neo	 Menta Neo	 Blanco / Azul arrecife	 Negro eclipse / Naranja fuerte	 NUEVO Azul Abismo  Verde salvia metalizado prémium

Características principales

<ul style="list-style-type: none"> Rotax® 1630 ACE™ - 170 Casco GTI™ Pack Tech: Sistema de audio prémium de BRP e iDF - Sistema inteligente de bomba sin restos (opcional) iBR® - Sistema inteligente de freno y marcha atrás Amplio almacenamiento delantero para teléfono Compartimento estanco para teléfono Escalón de embarque Pack Wake: mástil de esquí acuático retráctil LinQ®, modo de esquí basado en velocidad, portatablas de wakeboard extraíble, gráficos WAKE 	<ul style="list-style-type: none"> Rotax® 1630 ACE™ - 230 Casco ST3™ Pack Tech: Sistema de audio prémium de BRP y pantalla panorámica de 7,8" a color con puerto USB iDF - Sistema inteligente de bomba sin restos iBR® - Sistema inteligente de freno y marcha atrás Compartimento estanco para teléfono Almacenamiento frontal con acceso directo Escalón de embarque Pack Wake: mástil de esquí acuático retráctil LinQ®, modo de esquí basado en velocidad, portatablas de wakeboard extraíble, gráficos WAKE 	<ul style="list-style-type: none"> Rotax® 1630 ACE™ - 130 Casco ST3™ iBR® - Sistema inteligente de freno y marcha atrás (opcional) Sistema de sujeción LinQ® 70 litros de capacidad de combustible Escalón de embarque Almacenamiento frontal con acceso directo Compartimento estanco para teléfono Componentes de alto rendimiento: arnés eléctrico, empuñaduras, asiento, anillo de desgaste, eje de transmisión e impulsor 	<ul style="list-style-type: none"> Rotax® 1630 ACE™ - 170/230 Casco ST3™ iDF - Sistema inteligente de bomba sin restos (opcional para 230) Sistema de audio prémium de BRP (opcional para 230) iBR® - Sistema inteligente de freno y marcha atrás Sistema VTS™ - Sistema de ajuste variable Sistema de sujeción LinQ® Escalón de embarque Almacenamiento frontal con acceso directo Compartimento estanco para teléfono 	<ul style="list-style-type: none"> Rotax® 1630 ACE™ - 300 Casco ST3™ Pack Tech: Sistema de audio prémium de BRP y pantalla panorámica de 7,8" a color con puerto USB iDF - Sistema inteligente de bomba sin restos Almacenamiento frontal con acceso directo Pack Limited: Puerto USB, funda, organizador del compartimento de almacenamiento, protectores de rodilla, coloración exclusiva y más
---	--	--	---	---

Capacidad

PILOTOS	3	3	3	3	3
PESO	272 kg	272 kg	272 kg	272 kg	272 kg
COMBUSTIBLE	60 l	70 l	70 l	70 l	70 l
ALMACENAMIENTO TOTAL	152,8 l	98,9 l	98,9 l	98,9 l	98,9 l

Motor Rotax

MOTOR ROTAX®	1630 ACE™ - 170	1630 ACE™ - 230	1630 ACE™ - 130	1630 ACE™ - 170	1630 ACE™ - 230	1630 ACE™ - 300
SISTEMA DE ADMISIÓN	Aspiración natural	Sobrealimentado con termocambiator intermedio externo	Aspiración natural	Aspiración natural	Sobrealimentado con termocambiator intermedio externo	Sobrealimentado con termocambiator intermedio externo
CILINDRADA	1.630 cc	1.630 cc	1.630 cc	1.630 cc		1.630 cc
SISTEMA DE MARCHA ATRÁS	iBR® electrónico	iBR® electrónico	iBR® electrónico* (opcional)	iBR® electrónico		iBR® electrónico
TIPO DE COMBUSTIBLE	95 octanos	95 octanos	95 octanos	95 octanos		98 octanos

Cuadro comparativo

	PESCA DEPORTIVA			ALTO RENDIMIENTO			
	FishPro™			GTR™	RXP®-X® RS	RXP®-X® RS APEX	RXT®-X® RS
	Accesible, versátil y con diversión garantizada.	El revolucionario modelo original. Un nuevo concepto de pesca deportiva.	La moto acuática de pesca deportiva más avanzada en el agua.	Potencia y rendimiento accesibles.	La moto acuática de alto rendimiento lista para competición con un nuevo diseño.	La moto acuática de alto rendimiento más exclusiva.	La moto acuática para rendimiento en alta mar por excelencia.
MODELOS	FishPro™ Scout 130	FishPro™ Sport 170	FishPro™ Trophy 170	GTR™ 230	RXP®-X® RS 300	RXP®-X® RS APEX 300	RXT®-X® RS 300
COLORES	 Blanco / Azul Golfo	 Blanco / Azul Golfo	 Gris tiburón / Naranja fuerte	 Amarillo milenio	 Triple negro prémium  Amarillo milenio	 NUEVO Verde competición	 Triple negro prémium  Amarillo milenio

Características principales

<ul style="list-style-type: none"> • Rotax® 1630 ACE™ - 130 • Casco GTI™ • iDF - Sistema inteligente de bomba sin restos • GPS y localizador de pesca Garmin® de 6" • Modo de pesca a baja velocidad • 3 portacañas • Caja de refrigeración para pesca LinQ® (51 litros) • 2 soportes delanteros LinQ • Sujetavaso • Organizador de tapa en compartimento delantero 	<ul style="list-style-type: none"> • Rotax® 1630 ACE™ - 170 • Casco ST3™ • iDF - Sistema inteligente de bomba sin restos • GPS y localizador de pesca Garmin® de 6" • Sistema de audio prémium de BRP (opcional) • 5 portacañas • Extensión de cubierta trasera con LinQ® • Caja de refrigeración para pesca LinQ (51 litros) • Reposapiés laterales en ángulo • Almacenamiento frontal con acceso directo y organizador de compartimento 	<ul style="list-style-type: none"> • Rotax® 1630 ACE™ - 170 • Casco ST3™ • iDF - Sistema inteligente de bomba sin restos • GPS y localizador de pesca Garmin® con pantalla táctil de 7" • Sistema de batería avanzado • Asiento giratorio modular • Extensión de cubierta trasera con LinQ® • Tanque de carnada de conexión rápida • Caja de refrigeración para pesca LinQ (51 litros) • Sistema de ancla • Pack Tech: Sistema de audio prémium de BRP y pantalla panorámica de 7,8" a color con puerto USB 	<ul style="list-style-type: none"> • Rotax® 1630 ACE™ - 230 • Casco GTI™ • Sistema de audio prémium de BRP (opcional) • Sistema de ajuste variable (VTS™) • Amplio almacenamiento delantero • Compartimento estanco para teléfono • Sistema de sujeción LinQ® 	<ul style="list-style-type: none"> • Motor Rotax® 1630 ACE™ - 300 • Casco T3-R™ • Control de lanzamiento • Asiento Ergolock™ R de competición • Manillar de competición de perfil bajo • Apoyos para los pies en ángulo doble • Aletas X • Pack Tech: Sistema de audio prémium de BRP y pantalla panorámica de 7,8" a todo color (opcional) 	<ul style="list-style-type: none"> • Disponible exclusivamente mediante un certificado de preventiva durante tiempo limitado • Motor Rotax® 1630 ACE™ - 300 • Casco T3-R™ • Control de lanzamiento • Asiento Ergolock™ R de competición • Amortiguador de dirección hidráulica y columna de dirección rediseñada • Apoyos para los pies en ángulo doble • Aletas X • Pack Tech: Sistema de audio prémium de BRP y pantalla panorámica de 7,8" a color con puerto USB • Pack Apex: Capota y espejos en fibra de carbono. Color exclusivo en empuñaduras, alfombrillas, costuras, chapas y adhesivos. Asiento del pasajero y funda del vehículo a juego incluidos 	<ul style="list-style-type: none"> • Motor Rotax® 1630 ACE™ - 300 • Casco ST3™ • Control de lanzamiento • iDF - Sistema inteligente de bomba sin restos • Asiento de competición Ergolock de dos piezas • Sistema de dirección inclinable • Apoyos angulares de longitud total en el hueco para los pies • Aletas X • Pack Tech: Sistema de audio prémium de BRP y pantalla panorámica de 7,8" a color con puerto USB
---	---	---	--	--	---	---

Capacidad

PILOTOS	3	3	3	3	2	2	3
PESO	272 kg	272 kg	272 kg	272 kg	182 kg	182 kg	272 kg
COMBUSTIBLE	60 l	70 l	70 l	60 l	70 l	70 l	70 l
ALMACENAMIENTO TOTAL	160,8 l	149,9 l	149,9 l	160,8 l	153,7 l	153,7 l	98,9 l

Motor Rotax

MOTOR ROTAX®	1630 ACE™ - 130	1630 ACE™ - 170	1630 ACE™ - 170	1630 ACE™ - 230	1630 ACE™ - 300	1630 ACE™ - 300	1630 ACE™ - 300
SISTEMA DE ADMISIÓN	Aspiración natural	Aspiración natural	Aspiración natural	Sobrealimentado con termocambiador intermedio externo	Sobrealimentado con termocambiador intermedio externo	Sobrealimentado con termocambiador intermedio externo	Sobrealimentado con termocambiador intermedio externo
CILINDRADA	1.630 cc	1.630 cc	1.630 cc	1.630 cc	1.630 cc	1.630 cc	1.630 cc
SISTEMA DE MARCHA ATRÁS	iBR® electrónico	iBR® electrónico	iBR® electrónico	iBR® electrónico	iBR® electrónico	iBR® electrónico	iBR® electrónico
TIPO DE COMBUSTIBLE	95 octanos	95 octanos	95 octanos	95 octanos	98 octanos	98 octanos	98 octanos



Accesorios



Accesorios

- 45 Packs básicos
- 46 Packs de estilo de vida
- 48 Accesorios LinQ
- 52 Bolsas y almacenamiento
- 53 Accesorios para deportes acuáticos
- 54 Apoyo y escalón
- 55 Controles y accesorios de agarre
- 57 Tecnología
- 58 Accesorios eléctricos y electrónicos
- 62 Accesorios de protección
- 63 Atraque
- 65 Artículos imprescindibles
- 66 Fundas
- 68 Remolques



Garantía limitada para accesorios de Sea-Doo*

1 año para accesorios de BRP

*Adquirido en un establecimiento (concesionario o distribuidor) autorizado de BRP o en una tienda online autorizada de BRP. A menos que se indique lo contrario o constituya un requisito legal. Pueden aplicarse otras exclusiones. Consulta la garantía limitada completa o ponte en contacto con tu concesionario autorizado de Sea-Doo. Esta garantía limitada no se aplica a accesorios instalados en fábrica.



Packs básicos



BÁSICO

SKU	DENOMINACIÓN	PÁGINA
295100330	Kit de equipo de seguridad	pág. 65
295100631	Kit de matrícula (negro)	pág. 65
295101014	Funda	pág. 66
285980 / 285981	Chaleco salvavidas Sea-Doo Freedom	pág. 85
286808	Shorts de neopreno	pág. 93

AVANZADO

SKU	DENOMINACIÓN	PÁGINA
295100750	Ancla plegable	pág. 64
295100851	Amarra para muelle	pág. 64
295100418	Defensas de uso rápido	pág. 63
295100944	Kit para instalación de defensas de uso rápido	pág. 64
278003401	Llave D.E.S.S.™ RF programable	pág. 59
295100901	Funda de almacenamiento para cualquier clima	pág. 66
295100885	Amarras plegables Speed Tie	pág. 64
9779251 / 9779400	Kit para cambio de aceite XPS	pág. 75
454665	Rashguard de alto rendimiento de manga larga	pág. 95
454478	Sombrero Adventure de ala ancha	pág. 97

EXTREMO

SKU	DENOMINACIÓN	PÁGINA
269502121	Bolsa estanca - 10 litros	pág. 52
295100814	Organizador de compartimento de almacenamiento extraíble	pág. 52
295100862	Organizador de tapa	pág. 52
295100965	Bolsa de refrigeración Sea-Doo	pág. 52

Los accesorios específicos pueden variar según el modelo de vehículo.

Packs de estilo de vida



DEPORTES ACUÁTICOS

SKU	DENOMINACIÓN	PÁGINA
295100909	Mástil de esquí acuático retráctil LinQ	pág. 53
295100838	Portatablas de wakeboard	pág. 53
295100662	Tubo amortiguador	pág. 54
715007112	Caja de carga LinQ modular (20 litros)	pág. 48
295100869	Escalón de embarque	pág. 54



ALTO RENDIMIENTO

SKU	DENOMINACIÓN	PÁGINA
295100950	Depósito de combustible apilable LinQ	pág. 48
295100746	Manillar con elevador ajustable	pág. 55
295100847	Kit de aletas Pro-Series	pág. 73
295100845	Rejilla de entrada de carga superior	pág. 73
295100846	Kit de sellado de bomba	pág. 73
295100875	Apoyos de suelo	pág. 62
295100810	Protectores de rodilla con Ergolock	pág. 62

Los accesorios específicos pueden variar según el modelo de vehículo.



PESCA

SKU	DENOMINACIÓN	PÁGINA
269801151	Caja de refrigeración LinQ de 51 litros	pág. 50
295101033	Ampliación de caja de refrigeración LinQ de 51 litros	pág. 50
295101057	GPS Garmin® ECHOMAP™ UHD 72sv	pág. 58
295100972	Transductor Garmin® GT15M-IH	pág. 58
295100991	Kit de cableado de batería secundaria	pág. 59
295100793	Reposapiés laterales en ángulo	pág. 62
295100948	Soporte delantero LinQ (izquierdo)	pág. 50
295100949	Soporte delantero LinQ (derecho)	pág. 50
295100795	Portacañas LinQ	pág. 50
295100935	Sujetavasos LinQ	pág. 50
715005494	Caja de carga LinQ modular (10 litros)	pág. 48
219401110	Inserción térmica para caja de carga LinQ modular (10 litros)	pág. 49

AVENTURA

SKU	DENOMINACIÓN	PÁGINA
295101015	Soporte multicarga LinQ	pág. 49
295101034	Kit de instalación de base LinQ	pág. 51
295100950	Depósito de combustible apilable LinQ	pág. 48
295101009	Kit de instalación de base LinQ	pág. 51
295100812	Empuñaduras con calefacción	pág. 56
860202478	Mecanismo de bloqueo LinQ - Pack de 2 con 4 llaves	pág. 51
715005494	Caja de carga LinQ modular (10 litros)	pág. 48
715007112	Caja de carga LinQ modular (20 litros)	pág. 48
219401110	Inserción térmica para caja de carga LinQ modular (10 litros)	pág. 49
715008110	Bolsa estanca plegable LinQ	pág. 48
295100948	Soporte delantero LinQ (izquierdo)	pág. 50
295100949	Soporte delantero LinQ (derecho)	pág. 50
295100935	Sujetavasos LinQ	pág. 50
295100698	Caja de refrigeración LinQ de 16 litros	pág. 49
295100835	Organizador de compartimento de almacenamiento	pág. 52
295100711	Sistema de audio prémium de BRP	pág. 57

Accesorios LinQ



Depósito de combustible apilable LinQ - 15 litros



Modelos con kit de base LinQ

295100950

- De forma rápida y fácil, instalación segura con el sistema de accesorios LinQ.
- Boquilla antiderrames diseñada para uso fácil.
- 14,5 litros de capacidad.
- Admite almacenamiento adicional mediante apilamiento de la bolsa LinQ con parte superior enrollable (715008110).

- Diseñado para uso en entorno marino.

Notas: kit de instalación de base LinQ requerido para instalar accesorios LinQ en caso de no proporcionarse de serie en la moto acuática.

los depósitos de combustible no se pueden apilar. El apilamiento de la bolsa LinQ con parte superior enrollable requiere el kit de instalación de base LinQ (295101009).

Repuesto de tapón de caucho para depósito de combustible LinQ

295100791



Tapón y boquilla de repuesto para depósito de combustible LinQ

(No se ilustra.)

860202529

Bolsa LinQ con parte superior enrollable



Modelos con kit de base LinQ

715008110

- Diseño con parte superior enrollable totalmente impermeable que asegura perfectamente el equipo.
- 40 litros de capacidad ajustable.
- Base de plástico rígido de alta resistencia.
- Parte inferior con revestimiento de espuma para ofrecer protección adicional.

- Asa integrada para facilitar el transporte y el uso en el vehículo.
- Equipada con kit de accesorios LinQ para entorno marino.

Nota: kit de instalación de base LinQ requerido para instalar accesorios LinQ en caso de no proporcionarse de serie en la moto acuática.

Caja de carga LinQ modular (10 litros)



Modelos con kit de base LinQ

715005494

- 10 litros de capacidad de almacenamiento modular rígido.
- Construcción de alto rendimiento con tapa sellada resistente al clima.

- Apilable con bolsa LinQ individual o cajas modulares adicionales para ofrecer la solución de almacenamiento ideal.

Nota: kit de instalación de base LinQ requerido para instalar accesorios LinQ en caso de no proporcionarse de serie en la moto acuática.

Caja de carga LinQ modular (20 litros)



Modelos con kit de base LinQ

715007112

- 20 litros de capacidad de almacenamiento modular rígido.
- Construcción de alto rendimiento con tapa sellada resistente al clima.

- Apilable con bolsa LinQ individual o cajas modulares adicionales para ofrecer la solución de almacenamiento ideal.

Nota: kit de instalación de base LinQ requerido para instalar accesorios LinQ en caso de no proporcionarse de serie en la moto acuática.

Caja de carga LinQ modular (30 litros)



Modelos con kit de base LinQ

715006830

- 30 litros de capacidad de almacenamiento modular rígido.
- Construcción de alto rendimiento con tapa sellada resistente al clima.

- Apilable con bolsa LinQ individual o cajas modulares adicionales para ofrecer la solución de almacenamiento ideal.

Nota: kit de instalación de base LinQ requerido para instalar accesorios LinQ en caso de no proporcionarse de serie en la moto acuática.

Inserción térmica para caja de carga LinQ modular 10 litros

219401110



- Forro aislado.
- Integración perfecta en la caja modular LinQ (10 litros).
- Espacio para 5 latas de 473 ml o 6 latas de 355 ml.

NOVEDAD Bolsa para asiento LinQ

GTI, GTI SE, GTX, GTX Limited, Explorer Pro, GTR, RXT-X, RXP-X, Wake, Wake Pro, FishPro Scout, FishPro Sport, FishPro Trophy

295101073



- 20 litros de almacenamiento resistente a la radiación UV.
- Sujeción inteligente detrás del asiento del pasajero para maximizar el espacio en la cubierta trasera.
- Se instala en tan solo segundos sin herramientas gracias al sistema de accesorios LinQ.
- Compartimentos de organización principal en dos bolsillos con tres aberturas con cremallera.
- Bolsillo lateral externo para obtener acceso rápido a pequeños objetos esenciales.
- No es compatible con el soporte multicarga LinQ.

NOVEDAD Bolsa LinQ Explorer

Vehículos equipados con el soporte multicarga LinQ

295101016



- 100 litros de almacenamiento hermético al agua.
- Se instala en tan solo segundos sin herramientas gracias al sistema de accesorios LinQ.
- Compartimento especial para artículos básicos de navegación, por ejemplo, los documentos de registro, licencia y seguro.
- Espacio dedicado a la llave D.E.S.S.
- Bolsillo externo de acceso fácil para objetos pequeños, como las llaves y la cartera.
- Se convierte en mochila para el uso fuera del agua.
- Con correas a ambos lados, y plegable... ¡si no la llevas llena!
- La instalación requiere el soporte multicarga LinQ.
- De serie en Explorer Pro.

Soporte multicarga LinQ

GTX, RXT-X, Wake Pro (2018 y posteriores) / GTI, GTI SE, GTR, Wake (2020 y posteriores) / RXP-X (2021 y posteriores) / FishPro Scout, FishPro Sport

295101015



- Triplica la capacidad para accesorios LinQ en la moto acuática.
- Permite configuraciones múltiples de accesorios LinQ.
- Crea un área de descanso o plataforma de pesca más amplia y simplifica el reembarque.
- Utiliza el sistema de sujeción LinQ para facilitar y agilizar la instalación.
- Dos kits de instalación de base LinQ incluidos. Kits de instalación de base LinQ de venta por separado (295101034).
- De serie en Explorer Pro.
- Requiere accesorios específicos para su instalación en determinados modelos. Debe instalarlo un distribuidor de BRP autorizado.

NOVEDAD Extensión de cubierta trasera con LinQ

GTX, GTX Limited, RXT-X, Wake Pro

295101026



- Amplía la diversión en 29 cm desde popa y permite configuraciones de almacenamiento adicionales.
- Incluye seis puntos de sujeción LinQ para facilitar la instalación de accesorios LinQ, y se retrae para no estorbar cuando no se necesita.
- Tres opciones de configuración: central, izquierda o derecha.
- Añade acceso fácil al agua para deportes acuáticos o espacio extra para descansar, reembarcar, pescar, etc.
- Compatible con el escalón.

Caja de refrigeración LinQ de 16 litros

Modelos con kit de base LinQ

295100698



- Caja de refrigeración de montaje LinQ; instalación sencilla y segura.
 - Aislamiento de espuma de calidad premium para retención óptima de hielo (hasta cinco días).
 - Construcción rotomoldeada que proporciona rigidez y durabilidad excepcionales.
 - Tapa de sellado hermético para protección contra el clima.
 - Retenes de alto rendimiento con asidero en T, resistentes para uso en entornos marinos.
 - Accesorios de grado marino para aplicaciones en contacto con agua salada.
- Notas: no se puede instalar sobre el depósito de combustible apilable LinQ.
Kit de instalación de base LinQ requerido para instalar accesorios LinQ en caso de no proporcionarse de serie en la moto acuática.*

Caja de refrigeración LinQ de 51 litros (retén doble)

RXT, RXT-X, GTX, GTX Limited, Wake Pro (2018 y posteriores) / RXP-X (2021 y posteriores) / GTI, GTI SE, GTR, Wake (2020 y posteriores), Explorer Pro

269801151



- 51 litros de capacidad con aislamiento y resistencia al agua.
- Rigidez excepcional y alta durabilidad con aislamiento de espuma de calidad premium para ofrecer retención óptima del hielo.
- Tapa sellada para mantener fuera el calor y el agua.
- Bolsillo de almacenamiento externo de alto rendimiento que añade espacio extra para artículos no refrigerados, como utensilios, aparejos, etc.
- Superficie de trabajo embutida en parte superior con acabado antideslizante ideal para preparar el anzuelo y comprobar rápidamente el tamaño de cada pez que lo muerda con la regla integrada en la tapa.
- Dos taponos de drenaje para evacuación sencilla de agua.

- Retenes de alto rendimiento con asidero en T, duraderos y resistentes para uso en entornos marinos, incluso en contacto con agua salada.
- Ranuras premoldeadas para fácil instalación de portacañas o sujetavasos a ambos lados.
- Ranuras angulares que ofrecen configuración perfecta para pesca a baja velocidad con varias cañas (según normativa aplicable).
- Posibilidad de instalar la ampliación de caja de refrigeración LinQ de 51 litros (295101033) en la parte superior para incrementar la capacidad de almacenamiento.

Nota: La instalación en modelos de 2018 y en algunos modelos de 2019 requiere el kit de base de anclaje de bloqueo LinQ (295100858).

Si tu moto acuática no presenta escalón integrado, se recomienda añadir uno para facilitar el reembarque.

La caja de refrigeración no es compatible con el mástil de esquí acuático LinQ en posición adelantada.

Ampliación de caja de refrigeración LinQ de 51 litros (retén doble)

Caja de refrigeración LinQ de 51 litros (269801151)

295101033



- Añade 20 litros de almacenamiento adicional a tu caja de refrigeración de 51 litros.
- Totalmente aislada y de instalación sencilla.
- Ideal, por ejemplo, para separar los alimentos de la pesca o añadir una caja de aparejos.

- La instalación requiere la caja de refrigeración LinQ de 51 litros 269801151 (retén doble).

Portacañas LinQ

Compatible con soportes delanteros LinQ y cajas de refrigeración LinQ de 51 litros

295100795



- Perfecto para transportar las cañas de forma segura a tus zonas de pesca favoritas o durante la pesca a baja velocidad.
- Incorpora un sistema de conexión rápida con palanca de liberación para facilitar la instalación / extracción desde cualquiera de las 30 posiciones distintas posibles en la caja de refrigeración LinQ de 51 litros o en algunos vehículos con los soportes delanteros LinQ.

- Ofrece sujeción firme de la caña con una pieza de caucho moldeado diseñada específicamente para asegurar o soltar la caña mediante el brazo del carrete.

Soporte delantero LinQ

RXT, RXT-X, GTX, Wake Pro (2018 y posteriores), FishPro (2019-2021), Explorer Pro, FishPro Sport, FishPro Trophy

295100948 Lateral izquierdo

295100949 Lateral derecho



- Posibilita la instalación del sujetavasos LinQ (295100935) o el portacañas LinQ (295100795) de montaje delantero (de venta por separado).
- Proporciona acceso sencillo a la caña o las bebidas durante la pesca sin crear obstrucciones para el conductor.

Soporte delantero LinQ

GTI, GTI SE, GTR, Wake (2020 y posteriores), FishPro Scout

295101039 Lateral izquierdo

295101040 Lateral derecho



- Posibilita la instalación del sujetavasos LinQ (295100935) o el portacañas LinQ (295100795) de montaje delantero (de venta por separado).
- Proporciona acceso sencillo a la caña o las bebidas durante la pesca sin crear obstrucciones para el conductor.

Sujetavasos LinQ

295100935



- Sujetavasos compatible prácticamente con cualquier envase de bebida gracias a las aletas flexibles que se ajustan al tamaño del envase.
- Se puede instalar en la caja de refrigeración de 51 litros o en los soportes delanteros LinQ.
- Instalación sin herramientas.

Mecanismo de bloqueo LinQ



Se adapta a la mayoría de los accesorios LinQ.

860201968 Pack de 1 unidad con 2 llaves

860202478 Pack de 2 unidades con 4 llaves

- Modo sencillo de bloquear de forma segura la mayoría de los accesorios LinQ en la moto acuática.
- Incluye tapa que protege el mecanismo de bloqueo contra los elementos. Resistente a la corrosión.
- No compatible con la caja de refrigeración LinQ de 16 litros, el mástil de esquí acuático retráctil LinQ o la caja LinQ.

Kit de instalación de base LinQ



(295100803 ilustrado)

GTI, GTS, GTR (2011-2019) / GTR-X (2017-2019) / RXP (2012-2020) / GTX (2016-2017) / RXT-X (2016-2017)

295100803

295100842

- Permite instalar accesorios de montaje LinQ en la moto acuática Sea-Doo para ampliar las opciones de carga y desplazamiento.
- Permite instalar accesorios LinQ en la parte posterior de tu moto acuática.
- No compatible con la caja de refrigeración LinQ de 51 litros.
- Incluye 2 bases LinQ y accesorios.
- Si tu moto acuática no presenta escalón integrado, se recomienda añadir uno para facilitar el reembarque.

Nota: no es compatible con sistema Speed Tie trasero.

Kit de instalación de base LinQ



(295100883 ilustrado)

Spark biplaza
Spark triplaza*

295100883

295100802

- Permite instalar accesorios de montaje LinQ en la moto acuática Sea-Doo para ampliar las opciones de carga y desplazamiento.
- Permite instalar accesorios LinQ en la parte posterior de tu moto acuática.
- No compatible con la caja de refrigeración LinQ de 51 litros.
- Incluye 2 bases LinQ y accesorios.
- Si tu moto acuática no presenta escalón integrado, se recomienda añadir uno para facilitar el reembarque.

**No es compatible con el accesorio Tow Pro (295100605).*

Kit de instalación de base LinQ



Compatible con depósito de combustible apilable LinQ

295101009

- El kit de base LinQ permite seleccionar y apilar accesorios LinQ para Sea-Doo sobre el depósito de combustible apilable LinQ (295100950).
- Incluye 2 bases LinQ y accesorios de montaje de grado marino para instalación rápida.

Kit de instalación de base LinQ



Compatible con soporte multicarga LinQ

295101034

- El kit de base LinQ permite el uso simultáneo de tres accesorios LinQ para Sea-Doo en el soporte multicarga LinQ.
- Incluye 2 bases LinQ y accesorios de montaje de grado marino para instalación rápida.

Kit de base de anclaje de bloqueo LinQ
(No se ilustra.)

RXT, RXT-X, GTX, GTX Limited y Wake Pro (modelos de 2018 y algunos de 2019)

295100858

- Bases LinQ con sistema de bloqueo para retener la posición con orientación hacia arriba durante la instalación de accesorios LinQ.
- Requerido en los modelos de 2018 y en algunos modelos de 2019 para instalar la caja de refrigeración LinQ de 51 litros.
- Sustituye a las bases LinQ estándar.
- De serie en todas las unidades con LinQ (de fábrica) a partir de 2020.

Kit de accesorios LinQ para entorno marino



295100751

- Mejora imprescindible para maletas LinQ utilizadas en motos acuáticas en agua salada.
- Incluye accesorios LinQ de acero inoxidable para ofrecer a tu LinQ protección total contra la corrosión.
- Instalación fácil y rápida.
- No es necesario para la instalación de las cajas de refrigeración LinQ, la bolsa con parte superior enrollable LinQ y la caja LinQ.

Bolsas y almacenamiento



Bolsa de refrigeración Sea-Doo de 14 litros

GTI, GTI SE, GTR, Wake 170 (2020 y posteriores) / GTX, GTX Limited, RXT-X, Wake Pro (2018 y posteriores) / Todos los modelos FishPro (2019 y posteriores), Explorer Pro

295100965



- 14 litros de almacenamiento flexible con aislamiento térmico.
- Construcción sellada impermeable.
- Apertura superior magnética para acceso rápido y sellado seguro tras cierre.
- Retención de hielo hasta 2 días.
- Material exterior de alta resistencia para ofrecer durabilidad con estilo moderno.
- Asideros de transporte y correas extraíbles que facilitan el transporte al entrar y salir del agua.
- Bolsillo de identificación exterior.
- Dimensiones: 35 cm (largo) x 31 cm (ancho) x 22,5 cm (alto).

Organizador de compartimento de almacenamiento extraíble

RXT, RXT-X, GTX, Wake Pro (2018 y posteriores) / FishPro (2019-2021), Explorer Pro, FishPro Sport, FishPro Trophy

295100732

GTI, GTI SE, GTR y Wake 170 (2020 y posteriores) / RXP-X (2021 y posteriores) / FishPro Scout

295100814



- Organizador transpirable para compartimento delantero fabricado de malla sintética de alta calidad con revestimiento prémium.
- Perfecto para mantener la prendas mojadas separadas del resto del equipo o simplemente para transportar tus cosas.
- Asa de transporte y almacenamiento fácil en la moto acuática o de forma independiente.
- Las sujeciones de conexión rápida fijan la bolsa en su sitio en el interior del compartimento de almacenamiento.
- Diseñado para la instalación con el organizador del compartimento de almacenamiento (295100835) a fin de completar el accesorio (solo 295100732).

Organizador de compartimento de almacenamiento

RXT, RXT-X, GTX, Wake Pro (2018 y posteriores) / FishPro (2019-2021), Explorer Pro, FishPro Sport, FishPro Trophy

295100835



- Organizador permanente transpirable de malla sintética con revestimiento prémium.
- Perfecto para almacenar y organizar con seguridad tus artículos más pequeños.
- Diseñado para la instalación con el organizador del compartimento de almacenamiento extraíble a fin de completar el accesorio (295100732).
- De serie en los modelos GTX Limited (2018 y posteriores).

Organizador de tapa

GTI, GTI SE, GTR y Wake 170 (2020 y posteriores) / RXP-X (2021 y posteriores) / FishPro Scout

295100862



- Posicionado de forma práctica en una ubicación fácilmente accesible en el compartimento delantero.
- Mantén tus artículos más pequeños secos en un bolsillo interior impermeable.
- Bolsillo de malla exterior que permite almacenar más objetos sin perderlos de vista.
- 6 litros de capacidad.

Bolsa estanca – 10 litros

269502121



- Bolsa hermética al agua.
- Material de fibra de poliéster con revestimiento de PVC resistente a pinchazos.
- Base reforzada.

Bolsa estanca – 25 litros

269001936



- Bolsa hermética al agua.
- Material de fibra de poliéster con revestimiento de PVC resistente a pinchazos.
- Base reforzada.
- Incluye correa para el hombro.
- Poliéster de 420 denier resistente con revestimiento de TPU.

Kit de tapa de deflector delantero

Spark

295100865





- Fabricado de polipropileno, este deflector extraíble desvía el agua de los pies y las piernas para ofrecerte una experiencia de conducción más seca.
- Compatible con sistema de audio portátil de BRP.

Kit de compartimento de almacenamiento delantero	Spark	295100864
	<ul style="list-style-type: none"> El diseño de laterales blandos sigue las líneas de Spark para maximizar la capacidad de almacenamiento. 28 litros de capacidad. Construcción de poliuretano que protege los artículos contra impactos causados por las olas. 	<ul style="list-style-type: none"> Orificios de drenaje en el fondo. Compatible con sistema de audio portátil de BRP. Kit de tapa de deflector delantero incluido.

Bandeja de almacenamiento delantera	RXP-X (2012-2020) / GTI y GTS (2011-2019) / GTR (2012-2019) / Wake 155 (2011-2019)	295100583*
	<ul style="list-style-type: none"> Optimiza el espacio de almacenamiento. 12 litros de capacidad. 	

Accesorios para deportes acuáticos



Tow Pro	Spark triplaza	295100605
	<ul style="list-style-type: none"> Tres accesorios en uno: mástil para arrastre, asidero para observador y portaequipo. Añade más diversión a los deportes acuáticos con un punto de arrastre más alto. Ofrece tranquilidad y comodidad al observador con asideros ergonómicos. Transporta la tabla a tu lugar favorito. 	<ul style="list-style-type: none"> Incluye una correa muy práctica para guardar la cuerda de remolque. No compatible con kit de instalación de base LinQ para Spark triplaza (296100802). <p><i>Nota: el mástil de esquí acuático no se debe usar nunca para remolcar juguetes hinchables y similares. Utiliza siempre la cornamusa posterior.</i></p>

Mástil de esquí acuático retráctil LinQ	RXT, RXT-X, GTX, GTX Limited (2018 y posteriores) / GTI, GTI SE, GTR (2020 y posteriores) / Todos los modelos FishPro (2019 y posteriores), Explorer Pro	295100909
	<ul style="list-style-type: none"> Mástil elevado para mantener la cuerda fuera del agua y disfrutar aún más de los deportes acuáticos. Presenta asideros incorporados para el observador y se retrae para no estorbar cuando no se necesita. No es compatible con el soporte multicarga LinQ. 	<p><i>Nota: el mástil de esquí acuático no se debe usar nunca para remolcar juguetes hinchables y similares. Utiliza siempre la cornamusa posterior.</i></p>

Kit de reemplazo de correa		295100740
	<ul style="list-style-type: none"> Repuesto para mástil de esquí acuático retráctil LinQ. 	



Portatablas de wakeboard	RXT, RXT-X, GTX, GTX Limited, Wake Pro (2018 y posteriores) / GTI, GTI SE, GTR, Wake (2020 y posteriores) / FishPro Scout	295100838
	<ul style="list-style-type: none"> Almacenamiento seguro y sencillo a bordo para tu tabla de wakeboard. Práctico botón de liberación rápida para acceso inmediato. Almohadilla de espuma EVA que protege los bordes de la tabla durante los desplazamientos. Sujeción elástica con almohadillas de goma que mantiene la tabla en su sitio al tiempo que evita el desgaste del tensor. Compatible con la mayoría de tamaños y estilos de tablas de wakeboarding y wakeskating. 	<ul style="list-style-type: none"> De venta individual, cada portatablas sujeta una sola tabla de wakeboarding. De serie en los modelos Wake y Wake Pro. Números de referencia 291003104-291002864 requeridos para la instalación en GTI y GTS (2011-2019). Números de referencia 291003582-291002864 requeridos para la instalación en RXT y GTX (2010-2017). No compatible con reposapiés laterales en ángulo (de serie en FishPro Sport, FishPro Trophy y Explorer Pro).

*Hasta fin de existencias.





Tubo amortiguador	295100662
	<ul style="list-style-type: none"> • Protege a los pasajeros de los golpes de retroceso de la cuerda de esquí, y mantiene la cuerda alejada de la hélice. • Funda de gran durabilidad de nylon sobre espuma de célula cerrada.
Argolla para esquí	GTX, GTS, GTI, RXT y GTR
	<ul style="list-style-type: none"> • Reemplaza la anilla en U existente para remolcar fácilmente al deportista.





Apoyo y escalón



Apoyo para embarque	Spark	295100642
	<ul style="list-style-type: none"> • Práctico apoyo que integra superficie con protección para las rodillas. • Se instala fácilmente en el lateral derecho de Spark y soporta un peso máximo de 113 kg. • Se monta fácilmente en el espejo de popa; cualquier distribuidor autorizado de Sea-Doo puede instalarlo en cuestión de minutos. 	
Escalón de embarque	RXT, RXT-X, GTX y Wake Pro (2018 y posteriores) / GTI, GTI SE, GTR y Wake 170 (2020 y posteriores) / RXP-X (2021 y posteriores) / Todos los modelos FishPro (2019 y posteriores) GTI, GTS, GTR (2006-2019) / RXP (2006-2020) / RXT-X y GTX (2006-2017)	295100869 <hr/> 295100742
	<ul style="list-style-type: none"> • Apoyo retráctil para embarque diseñado específicamente para tu moto acuática. • Facilita en gran medida el reembarque. • Plataforma por resorte que se mantiene en posición vertical. • Instalación directa mediante pernos gracias a puntos de montaje integrados en la moto acuática. 	

Controles y accesorios de agarre

Manillar con elevador ajustable	Spark	295100746
	<ul style="list-style-type: none"> • El manillar exclusivo con elevador ajustable te ofrece eficacia superior para simplificar el control de tu Spark y personalizar la experiencia de conducción a tu estilo único. • Ajuste rápido de la dirección a diversas alturas: posición más baja para conducción relajada o ampliación a altura máxima en cuestión de segundos para conducción de pie. • Longitud ajustable de 42,5 mm a 103,5 mm. • Basta con accionar la palanca para realizar el ajuste, sin necesidad de herramientas. Números de referencia de piezas que necesitarás para la instalación: Spark sin iBR* <ul style="list-style-type: none"> - 2016 y anteriores: 278003491, 295100702 - 2017 y posteriores: 278003491 Spark con iBR <ul style="list-style-type: none"> - 2016 y anteriores: 278003490, 295100702 - 2017: 278003490 - 2018 y posteriores: 278003823 *Sistema inteligente de freno y marcha atrás (iBR)	
Elevador ajustable	RXP-X (2021 y posteriores)	295100922
	<ul style="list-style-type: none"> • Sustituye a la extrusión fija de serie para permitir un ajuste vertical entre 16 y 92 mm adicional a la longitud estándar. • Ergonomía mejorada para conducir de pie. • Incluye todos los accesorios requeridos para la instalación. 	
Apoyos para los pies	Spark	295100705
	<ul style="list-style-type: none"> • Proporcionan más estabilidad y seguridad en distintas posiciones de conducción de pie en la parte posterior. • Reposapiés trasero con inclinación de 45 grados, para que puedas ponerte de pie en la cola de la moto acuática y disfrutar de más opciones a la hora de realizar trucos con mayor facilidad. 	
Sistema de trim variable (VTS) con capacidad de ajuste ampliada <i>(No se ilustra.)</i>	Spark con iBR (2017 y posteriores - gama completa ampliada), (2016 y anteriores - gama en existencias)	295100704
<ul style="list-style-type: none"> • Este exclusivo accesorio de Sea-Doo te permite elevar la nariz de la moto acuática o hundirla en el agua como nunca antes. • El sistema de trim variable (VTS, Variable Trim System) con capacidad de ajuste ampliada duplica las posibilidades de ajuste en comparación con el VTS estándar actual. • Los ajustes son instantáneos gracias al interruptor de activación rápida montado en el manillar, que permite optimizar el ángulo de elevación de la moto acuática durante la conducción. • Conexión rápida y sencilla. Incluye interruptor, tapa y los accesorios necesarios para la instalación. • De serie en Spark Trixx. 		
Arnés de cableado	Spark con iBR (2017 y anteriores) Spark con iBR (2018 y posteriores) Spark sin iBR	278003490 278003823 278003491
	<ul style="list-style-type: none"> • Requerido para la instalación del manillar con elevador ajustable (295100746) y/o la llave D.E.S.S. RF (295100945). • Funciona con cualquiera de los accesorios o con ambos al mismo tiempo, por lo que no es necesario adquirir un arnés adicional. 	
Manillar	GTR-X (2016-2019) / RXP-X (2016 y posteriores) / Spark con elevador ajustable	<ul style="list-style-type: none"> ● 277002069 Amarillo neón ● 277002173 Rojo dragón ○ 277002172 Blanco ● 277002123 Verde selva ● 277002139 Amarillo milenio ● 277002161 Verde Manta
	<ul style="list-style-type: none"> • Manillar de acero inoxidable de 22 mm en color. 	

Empuñaduras con calefacción	RXT, RXT-X, GTX, GTX Limited, Wake Pro (2018 y posteriores) / RXP-X (2021 y posteriores) / GTI, GTI SE, GTR, Wake (2020 y posteriores) / Todos los modelos FishPro (2019 y posteriores), Explorer Pro Cableado para empuñaduras con calefacción requerido para la instalación en otros vehículos	295100812
	<ul style="list-style-type: none"> • Empuñaduras calefaccionadas con botón integrado en la empuñadura izquierda. • 5 niveles de calor. • Reemplazo sencillo de las empuñaduras existentes. • Con el popular diseño de apoyo de palma Sea-Doo. 	<ul style="list-style-type: none"> • El uso con los deflectores para manillar (295100762) optimiza el rendimiento. • Arnés 278003684 necesario para la instalación con el sistema de audio o con el GPS GARMIN ECHOMAP™ UHD 72sv o 62cv.
Cableado para empuñaduras con calefacción	Necesario para la instalación en algunos vehículos: GTX, RXT, Wake Pro (2011-2017) / GTI, GTS, GTR, Wake (2011-2019) / GTR-X (2018-2019) / RXP-X (2018-2020) / Spark	295100906
		
Kit de empuñaduras	Compatible con todas las motos acuáticas (2000 y posteriores), excepto Spark (2015 y anteriores)	<ul style="list-style-type: none"> ● 295500976 Azul/Negro · Pares ● 295500979 Rojo/Negro · Pares ● 295500981 Amarillo/Negro · Pares ● 295500977 Gris pizarra/Negro · Pares ● 277001336 Gris pizarra/Negro · De venta individual
	<ul style="list-style-type: none"> • Control y confort superiores gracias a un diseño de goma de doble densidad. 	
Empuñaduras con apoyo de palma	GXT, RXT, RXT-X y Wake Pro (2010 y posteriores) / GTI, GTS y Wake (2011 y posteriores) / GTR (2012 y posteriores) / RXP-X (2012 y posteriores) / Spark (2014 y posteriores) / Todos los modelos FishPro	<ul style="list-style-type: none"> ● 277001946 Negro · Derecha ● 277002014 Rojo · Derecha ● 277001958 Negro · Izquierda ● 277002015 Rojo · Izquierda
	<ul style="list-style-type: none"> • Diseñados y preformados para ofrecer agarre superior con menos esfuerzo, para que disfrutes de niveles ampliados de control y confort, sin fatiga en las manos, durante aventuras prolongadas. • De venta individual. 	
Empuñadura de alto rendimiento	Compatible con todas las motos acuáticas (2000 y posteriores), excepto Spark (2015 y anteriores)	277001624
	<ul style="list-style-type: none"> • Diseño redondeado inspirado en competición para ofrecer confort superior. • Diseñada para ampliar el contacto superficial con el manillar y disfrutar de máxima confianza durante la conducción deportiva. • De venta individual. 	

Tecnología



Sistema de audio portátil de BRP	Spark	295101042 (EE.UU.) 295101043 (EUR)
	<ul style="list-style-type: none"> • Sistema de audio de 50 W con conectividad Bluetooth[®]. • Totalmente extraíble y sumergible, se puede utilizar en tierra o en el agua con tu moto acuática. • Montaje frontal orientado hacia el piloto para ofrecer claridad de sonido óptima. • Panel de control en el altavoz para facilitar el ajuste del volumen y la selección de música. • Alimentación por pila recargable de litio con 24 horas* de autonomía. • Requiere base de soporte con sistema de conexión rápida (295101051). 	<ul style="list-style-type: none"> • Necesario solo para instalación delantera en Spark: Tapa de reemplazo para deflector delantero (295100870) requerida para la instalación del sistema de sonido en modelos de 2018 y anteriores con pack de funcionalidad e iBR, o si se ha instalado el kit de compartimento de almacenamiento delantero (295100864) o el kit de tapa de deflector delantero (295100865). • Kit de adaptación de elevador ajustable (295100702) requerido para la instalación en Spark (2016 y anteriores).
Tapa de reemplazo para deflector delantero	Spark	295100870
	<ul style="list-style-type: none"> • Requerida para la instalación del sistema de audio portátil de BRP (295101042) en Spark con iBR y pack de funcionalidad (2018 y anteriores). • También necesaria con el kit de compartimento de almacenamiento delantero (295100864) o el kit de tapa de deflector delantero (295100865) instalados en la moto acuática. 	<ul style="list-style-type: none"> • Accesorio incluido en modelos de 2019 y posteriores con la misma prestación. • Para instalar el sistema de audio en parte delantera solo en Spark.
Base de soporte para sistema de audio portátil de BRP	Spark	295101051
	<ul style="list-style-type: none"> • Requerida para la instalación del sistema de audio portátil de BRP (295101042, 295101043). 	
Sistema de audio prémium de BRP	RXT, RXT-X, GTX, Wake Pro (2018 y posteriores) / FishPro (2019-2021), Explorer Pro, FishPro Sport, FishPro Trophy GTI, GTI SE, GTR y Wake 170 (2020 y posteriores) / RXP-X (2021 y posteriores) / FishPro Scout	295100711 295100839
	<ul style="list-style-type: none"> • Sistema de audio completamente integrado con conectividad Bluetooth. • Totalmente sumergible. • Dos potentes altavoces de 50 W para disfrutar de música de alta claridad incluso durante la conducción. 	<ul style="list-style-type: none"> • Unidad de control remoto en altavoz izquierdo para cambiar la música y ajustar el volumen con rapidez y facilidad. • La reproducción de música continúa incluso tras apagar el motor. • La instalación con el GPS Garmin ECHOMAP™ UHD 72sv o 62cv o las empuñaduras con calefacción requiere cableado 278003684.
Puerto USB	RXT, RXT-X, GTX, Wake Pro (2018 y posteriores) / RXP-X (2021 y posteriores) / GTI, GTI SE, GTR, Wake (2020 y posteriores) / Todos los modelos FishPro (2019 y posteriores), Explorer Pro	295100710
	<ul style="list-style-type: none"> • Permite cargar dispositivos electrónicos, como el móvil y la cámara de acción. • Cargador USB equipado con un módulo inteligente que detecta el amperaje requerido por el móvil, para ofrecerte siempre tiempos de carga uniformes y evitar daños en el dispositivo. 	

Accesorios eléctricos y electrónicos

GPS Garmin[†] ECHOMAP™ UHD 72sv

RXT, RXT-X, GTX, Wake Pro (2019 y posteriores) / GTI, GTI SE, GTR y Wake 170 (2020 y posteriores) / RXP-X (2021 y posteriores), Explorer Pro

295101057



- Pantalla táctil brillante de 7 pulgadas (17,8 cm) compatible con lectura en condiciones de luz solar.
- Transductor no incluido; proporciona solo función GPS.
- Presenta soporte tipo barra de liberación rápida para agilizar la instalación y el desmontaje.
- Mapas base de todo el mundo precargados y compatible con cartas de navegación costera Bluechart® G3 (de venta por separado).
- Comparte datos y mapas con determinados dispositivos ECHOMAP en tu red.
- Utiliza Wi-Fi® integrada para el emparejamiento con la aplicación gratuita ActiveCaptain™ que ofrece acceso a OneChart™, notificaciones inteligentes, datos de la comunidad Garmin Quickdraw™ y más.
- De serie en el modelo FishPro Trophy.

Transductor Garmin[†] GT15M-IH

295100972



- El transductor CHIRP GT15M-IH de banda media e instalación en casco de Garmin ofrece lectura precisa de la profundidad incluso a alta velocidad.
- Ideal para quienes desean instalar el transductor en el casco de fibra de vidrio de la moto acuática en lugar de hacerlo en el espejo de popa.
- Se puede utilizar con un ángulo de pantoque del casco entre 0 y 25 grados, y es perfecto para motos acuáticas en usos a alta velocidad.
- Instalación en casco, sin necesidad de abrir orificios en la embarcación y sin crear resistencia al avance.
- El transductor de 8 patillas con 4 depósitos de plástico presenta sonda CHIRP tradicional de banda media (85-165 kHz) y 600 W de potencia.
- Requiere GPS Garmin[†] ECHOMAP™ UHD 72sv o 62cv.
- De serie en el modelo FishPro Trophy.

GPS Garmin[†] ECHOMAP™ UHD 62cv con transductor GT15M-IH

RXT, RXT-X, GTX, Wake Pro (2019 y posteriores) / GTI, GTI SE, GTR y Wake 170 (2020 y posteriores) / RXP-X (2021 y posteriores), Explorer Pro

295101090



- Pantalla brillante de 6 pulgadas (15,2 cm) compatible con lectura en condiciones de luz solar.
- Incluye transductor para sonar tradicional Garmin CHIRP.
- El transductor CHIRP GT15M-IH de banda media e instalación en casco ofrece lectura precisa de la profundidad incluso a alta velocidad.
- Ideal para quienes desean instalar el transductor en el casco de fibra de vidrio de la moto acuática en lugar de hacerlo en el espejo de popa.
- Presenta soporte tipo barra de liberación rápida para agilizar la instalación y el desmontaje.
- Incluye un vale gratuito para un mapa de navegación regional.
- Mapas base de todo el mundo precargados y compatible con cartas de navegación costera Bluechart® G3 (de venta por separado).
- Utiliza Wi-Fi integrada para emparejamiento a la aplicación gratuita ActiveCaptain[†], que ofrece acceso a OneChart[†], notificaciones inteligentes, datos de la comunidad Garmin Quickdraw[†] y más.
- Comparte rutas y puntos de referencia con otras unidades ECHOMAP o STRIKER[†].
- La instalación con el sistema de audio prémium de BRP o con las empuñaduras con calefacción requiere cableado (278003684).
- De serie en los modelos FishPro Sport y FishPro Scout.

**Para modelos de 2018, consulta a tu distribuidor de BRP autorizado sobre compatibilidad.*

GPS Garmin[†] ECHOMAP™ UHD 62cv

RXT, RXT-X, GTX, Wake Pro (2019 y posteriores) / GTI, GTI SE, GTR y Wake 170 (2020 y posteriores) / RXP-X (2021 y posteriores), Explorer Pro

295101091



- Pantalla brillante de 6 pulgadas (15,2 cm) compatible con lectura en condiciones de luz solar.
- Transductor no incluido; proporciona solo función GPS.
- Presenta soporte tipo barra de liberación rápida para agilizar la instalación y el desmontaje.
- Incluye un vale gratuito para un mapa de navegación regional.
- Mapas base de todo el mundo precargados y compatible con cartas de navegación costera Bluechart® G3 (de venta por separado)
- Utiliza Wi-Fi integrada para emparejamiento a la aplicación gratuita ActiveCaptain[†], que ofrece acceso a OneChart[†], notificaciones inteligentes, datos de la comunidad Garmin Quickdraw[†] y más.
- Comparte rutas y puntos de referencia con otras unidades ECHOMAP o STRIKER[†].
- La instalación con el sistema de audio prémium de BRP o las empuñaduras con calefacción requiere cableado (278003684).

**Para modelos de 2018, consulta a tu distribuidor de BRP autorizado sobre compatibilidad.*

Kit de cableado de batería secundaria

GTI, GTI SE, GTR y Wake 170 (2020 y posteriores) / FishPro Scout
RXT, RXT-X, GTX y Wake Pro (2018 y posteriores) / FishPro (2019-2021), Explorer Pro, FishPro Sport, FishPro Trophy

295100990

295100991



- Permite añadir una batería adicional.
- Ofrece alimentación extra necesaria para el uso de componentes eléctricos, como el sistema de audio prémium de BRP o el GPS Garmin Echomap durante periodos prolongados.
- El kit incluye el cableado necesario y un soporte para la batería.
- Batería adicional de venta por separado (410301203).

(295100990 ilustrado)

Cargador/Mantenedor de carga de baterías

715005061



- Cargador/Mantenedor de carga de baterías de 3 A totalmente automático.
- Mantiene cargadas las baterías de plomo-ácido en almacenamiento.
- Para la carga y el mantenimiento de carga de baterías pequeñas.
- Ciclo de carga multietapa controlado por microprocesador que ofrece prestaciones superiores de precisión, seguridad y vida útil de las baterías.
- Detección automática de voltaje.
- Detecta automáticamente baterías de 6 o 12 V.
- Control de modo de carga continua que mantiene la carga óptima de la batería automáticamente.
- Protección ante conexión invertida que evita daños en el cargador y la batería.
- Sujeción de gancho para colgar el cargador de forma práctica y segura fuera del área de trabajo.
- Botón de encendido/visualización.
- Pula el botón de visualización para ver el progreso de la carga.
- Ecológico y con un consumo de energía mínimo, cumple los estándares más altos del sector con respecto a eficacia energética.
- Contenido: cargador de baterías de 3 A, adaptador tipo pinza, adaptador para CC, cableado de 61 cm con terminales de anillo fundidos y tapón protector, manual de uso.
- No disponible en Europa.

Kit de llave D.E.S.S.™ RF programable

Spark

295100945



- El diseño de rótula de la llave del sistema de seguridad con codificación digital (D.E.S.S.) garantiza el arranque rápido y sencillo cada vez.
 - Con tecnología antirrobo, la llave posibilita la comunicación inalámbrica con la moto acuática; el vehículo arrancará solo cuando el código de la llave se corresponda con la unidad, lo que te ofrece tranquilidad sin par.
 - La llave D.E.S.S. RF programable se puede configurar para limitar la velocidad de la moto acuática, lo que permite a los usuarios principiantes y a los pilotos menos experimentados aprender el manejo del vehículo mientras ganan la confianza y el control necesarios.
 - Se puede utilizar como llave de repuesto o segunda llave.
 - Incluye llave D.E.S.S.™ RF programable y anclaje D.E.S.S.
 - A diferencia de los kits de llave D.E.S.S. anteriores, el kit actual no incluye cableado, que se debe adquirir por separado.
- Números de referencia de piezas que necesitarás para la instalación:
- Spark sin iBR*: 278003491
 - Spark con iBR: 2017 y anteriores: 278003490 2018 y posteriores: 278003823
 - Spark Trixx: 2017 y anteriores: 278003490 y 278003195 2018 y posteriores: 278003823 y 278003195
- *Sistema inteligente de freno y marcha atrás (iBR)*

Llave D.E.S.S.™ RF programable

Todos los vehículos con llave D.E.S.S (2015 y posteriores)

278003401 Verde (dispositivo Learning Key)
278003400 Amarillo
278003402 Negro
278003403 Naranja



- El diseño de rótula de la llave del sistema de seguridad con codificación digital (D.E.S.S.) garantiza el arranque rápido y sencillo cada vez.
- Con tecnología antirrobo, la llave posibilita la comunicación inalámbrica con la moto acuática; el vehículo arrancará solo cuando el código de la llave se corresponda con la unidad, lo que te ofrece tranquilidad sin par.
- La llave D.E.S.S. RF programable se puede configurar para limitar la velocidad de la moto acuática, lo que permite a los usuarios principiantes y a los pilotos menos experimentados aprender el manejo del vehículo mientras ganan la confianza y el control necesarios.
- Las opciones de color permiten diferenciar entre llaves programadas.
- Se puede utilizar como llave de repuesto o segunda llave.

Llave D.E.S.S.™ programable

Modelos DI y 4-TEC (2014 y anteriores)

278002203 (dispositivo Learning Key)

Todos los modelos (2014 y anteriores)

278002199



- La llave del sistema de seguridad con codificación digital (D.E.S.S.) se conecta fácilmente al vehículo y garantiza un arranque rápido y sencillo cada vez.
- Con tecnología antirrobo, la llave posibilita la comunicación inalámbrica con la moto acuática; el vehículo arrancará solo cuando el código de la llave se corresponda con la unidad, lo que te ofrece tranquilidad sin par.
- La llave D.E.S.S. programable se puede configurar para limitar la velocidad de la moto acuática, lo que permite a los usuarios principiantes y a los pilotos menos experimentados aprender el manejo del vehículo mientras ganan la confianza y el control necesarios.
- Se puede utilizar como llave de repuesto o segunda llave.

Cargador CTEK BRP 5.0

860200997



Toma de corriente de 12 V y kit de instalación

Spark / GTI, GTS, GTR, Wake 155 (2019 y anteriores) / RXP-X (2020 y anteriores)
 GTX y RXT sin suspensión y Wake Pro (2016-2017)

295100577**295100675**

- Usa esta toma de 12 V para recargar el móvil o la unidad GPS.
- Presenta tapa sellada para evitar la entrada de agua.

Módulo de pack X y esquí
(No se ilustra.)

RXT, RXT-X, GTX, GTX Limited, Wake Pro (2018 y posteriores) / GTI (2018-2019) / GTI SE, GTI Limited, GTR, Wake (2018 y posteriores) / Todos los modelos FishPro (2019 y posteriores), Explorer Pro

295100857

- Un único módulo que incluye ambas funciones de pack X y esquí.
- Activa el modo de esquí: Ofrece varias opciones predefinidas de curvas de aceleración que posibilitan una salida perfecta cada vez al remolcar a un deportista, además de facilitar una velocidad de remolcado estable.
- Activa las funciones del pack X en el indicador. Consulta la descripción del módulo de pack X para descubrir las prestaciones X que integra en tu vehículo.
- Interfaz de indicador fácil de usar.
- Conexión rápida y sencilla.
- Incluye los accesorios necesarios para la instalación.

Módulo de pack X
(No se ilustra.)

RXT, GTX, GTX Limited, Wake Pro (2018 y posteriores) / GTI (2018-2019) / GTI SE, GTI Limited, GTR, Wake (2018 y posteriores) / Todos los modelos FishPro (2019 y posteriores), Explorer Pro

295100757

- Interfaz de indicador fácil de usar.
- Conexión rápida y sencilla.
- Incluye los accesorios necesarios para la instalación.

Nota: la instalación en modelos de 2011 a 2017 requiere cableado (278002569) y fusible de 3 A (710001008).

Para GTX, RXT y Wake Pro (2018 y posteriores), GTI, GTS, GTR y Wake 155 (2020 y posteriores), las prestaciones son:

- velocidad media y máxima/r.p.m., control de modo de salida y ajuste de VTS completo (50% más de capacidad de ajuste).

Para GTI, GTS, GTR y Wake 155 (2011-2019), las prestaciones son:

- temporizador de vueltas, autonomía de combustible (distancia y tiempo hasta depósito vacío), velocidad media y máxima/indicador de r.p.m., y temperatura del motor.

Módulo de esquí
(No se ilustra.)

GTI (2018-2019) / GTI SE, GTI Limited, GTR (2018 y posteriores) / RXT, RXT-X, GTX Limited (2018 y posteriores), Explorer Pro

295100756

- Activa el modo de esquí.
- Ofrece varias opciones predefinidas de curvas de aceleración que posibilitan una salida perfecta cada vez al remolcar a un deportista, además de facilitar una velocidad de remolcado estable.
- Interfaz de indicador fácil de usar.
- Conexión rápida y sencilla.
- Incluye los accesorios necesarios para la instalación.

Nota: la instalación en modelos de 2011 a 2017 requiere cableado (278002569) y fusible de 3 A (710001008).

SONDAS DE PROFUNDIDAD

- Muestra la profundidad del agua bajo el casco.
- Conexión rápida y sencilla.
- De serie en los modelos GTX Limited.

MODELO	AÑO	SKU
Spark	2014 y posteriores*	295100679
GTI 90, GTS 90 (casco de Polytec)	2017-2019*	295100679
GTI, GTR, GTR-X (casco de fibra de vidrio)	2011-2017	295100679
	2018-2019	295100927
GTI (casco de Polytec)	2019**	295100927
Wake	2011-2017	295100679
	2018-2019**	295100927
GTI 90*, GTI 130, GTI SE, GTR, Wake 170	2020 y posteriores	295100872
GTX, Explorer Pro	2011-2017	295100679
	2018 y posteriores	295100927
GTX iS/S/aS	2011-2017	295100679
GTX Limited	2011-2017	295100679
	2018 y posteriores	295100927
RXT, RXT-X	2011-2017	295100679
	2018 y posteriores	295100927
RXT iS, RXT-X aS	2011-2016	295100679
RXP, RXP-X	2012-2017	295100679
	2018 y posteriores	295100927
Wake Pro	2011-2017	295100679
	2018 y posteriores	295100927

*Kit de conexión eléctrica (295100599) requerido para la instalación.

**La instalación requiere soporte de montaje (278002495).

KITS DE BOMBA DE ACHIQUE

- Tranquilidad añadida con compartimento de motor seco.
- Incluye todos los componentes necesarios para la instalación: bomba de achique, soporte de montaje, adaptador, conducto y accesorios.
- Instalación sencilla: conexión directa a la caja de fusibles.

MODELO	AÑO	SKU
Spark	2014 y posteriores	295100497
GTI, GTI SE, GTS, GTR (casco de fibra de vidrio)	2011-2019	295100681
GTI, GTS (casco de Polytec)	2011-2019	295100497
Wake	2011-2017*	295100681
	2018-2019	295100497
	2020 y posteriores	295101035
GTI, GTI SE, GTR	2020 y posteriores	295101035
FishPro (todos los modelos)	2019 y posteriores	295101035
GTX	2010-2015**	295100681
	2016-2017	295100678*
Explorer Pro, GTX, GTX Limited	2018 y posteriores	295101035
RXT, RXT-X	2010-2015**	295100681
	2016-2017	295100678*
RXP-X	2018 y posteriores	295101035
	2012-2015**	295100681
	2016-2017	295100678*
Wake Pro	2021 y posteriores	295101035
	2010-2015**	295100681
	2016-2017	295100678*
	2018 y posteriores	295101035

Para modelos de 2014 y 2015**, consulta a tu distribuidor oficial de BRP sobre el kit adecuado para tu moto acuática.

Kit de conexión eléctrica

Todos los modelos Spark, GTI 90 (2017 y posteriores)

295100599



- Una forma práctica y segura de añadir accesorios eléctricos.
- Conexión rápida y sencilla.
- Requerido para instalar la sonda de profundidad en modelos específicos (consulta la tabla de sondas de profundidad).

*Hasta fin de existencias.

Accesorios de protección



NOVEDAD Parabrisas de turismo

GTX, GTX Limited, RXT-X, Wake Pro, FishPro Sport, FishPro Trophy

295101017

- Disfruta de protección contra el viento y salpicaduras con el parabrisas de 58 cm.
- Integrado a la perfección con construcción termoformada para ofrecer visibilidad clara como el cristal.

- Incluye soporte de parabrisas, bolsa y llave Allen para transporte e instalación de gran sencillez.

Deflectores para manillar

GTX, RXT, RXT-X y Wake Pro (2010 y posteriores) / GTI, GTS y Wake (2011 y posteriores) / GTR y RXP-X (2012 y posteriores) / Spark (2014 y posteriores)

295100762

- Diseño que favorece la protección y el estilo.
- Protección contra el viento frío y las salpicaduras de agua.
- A la venta por pares.

Protectores de rodilla con Ergolock

RXT, RXT-X, GTX y Wake Pro (2018 y posteriores) / FishPro (2019-2021), Explorer Pro, FishPro Sport, FishPro Trophy

RXT, RXT-X, GTX y Wake Pro (2018 y posteriores) / FishPro (2019-2021), Explorer Pro, FishPro Sport, FishPro Trophy

Spark

295100744 Plata**295100804** Negro**295100810** Negro

- Descansa las rodillas sobre estas almohadillas de gran comodidad.
- Te ayudan a mantener las piernas bloqueadas en su sitio con el sistema Ergolock.
- En combinación con los apoyos de suelo, te ofrecen equilibrio mejorado en tu moto acuática.

Apoyos de suelo

RXT, GTX y Wake Pro (2018 y posteriores) / FishPro (2019-2021), FishPro Sport, FishPro Trophy, de serie en RXT-X (2018 y posteriores), Explorer Pro

GTI, GTI SE, GTR, Wake 170 (2020 y posteriores) / FishPro Scout, de serie en RXP-X (2021 y posteriores)

Spark

295100745**295100926****295100875**

- Diseñados para conducción de alto rendimiento, estos apoyos de suelo angulares ampliados en el hueco para los pies ofrecen sujeción, comodidad y seguridad a piloto y pasajeros.
- En uso conjunto con nuestros protectores de rodilla con Ergolock, estos apoyos garantizan máximo disfrute de todas las capacidades de la moto acuática.

Reposapiés laterales en ángulo

RXT, RXT-X, GTX y Wake Pro (2018 y posteriores)

295100793

- Reposapiés en ángulo de 1,2 m con alfombrilla integrada, instalados en el borde exterior superior del espacio para los pies a cada lado de la moto acuática.
- Ofrecen una posición segura y cómoda para los pies y las piernas durante la pesca desde el lateral de la moto acuática.

- Protegen el acabado pintado en el borde del espacio para los pies contra posibles daños causados por abrasión durante la pesca.
- De serie en los modelos FishPro y Explorer Pro.
- No es compatible con soporte para wakeboard.



Retrovisores

Spark

295100881

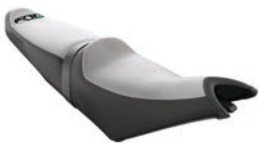

- Construcción de alta resistencia y durabilidad para hacer frente a condiciones de conducción extremas.
- Integración perfecta en el vehículo.

- Lente convexa para un mayor ángulo de visión.
- A la venta por pares.

Asiento Comfort	Spark biplaza	295100893
	<ul style="list-style-type: none"> • Asiento diseñado especialmente para incrementar el confort durante la conducción prolongada. • Presenta una superficie de asiento ergonómica más amplia para distribuir mejor el peso y ofrecer estabilidad superior en aguas revueltas. 	<ul style="list-style-type: none"> • Fabricación de espuma suave. • Reemplazo directo de asiento estándar.
Asiento Comfort	Spark triplaza	295100894
	<ul style="list-style-type: none"> • Asiento diseñado especialmente para incrementar el confort durante la conducción prolongada. • Presenta una superficie de asiento ergonómica más amplia para distribuir mejor el peso y ofrecer estabilidad superior en aguas revueltas. 	<ul style="list-style-type: none"> • Fabricación de espuma suave. • Reemplazo directo de asiento estándar.
Asiento para pasajero	RXP-X (2021 y posteriores)	295100923
	<ul style="list-style-type: none"> • El único modo de llevar un pasajero en una RXP-X de serie. • Dos opciones de agarre para pasajeros: en los laterales y en el centro. 	<ul style="list-style-type: none"> • La instalación no requiere herramientas, basta con retirar la almohadilla del conductor, soltar la base y fijar el asiento del pasajero.
Asiento para pesca	RXT, RXT-X, GTX y Wake Pro (2018 y posteriores), Explorer Pro	295100882
	<ul style="list-style-type: none"> • Diseñado para facilitar el movimiento de la posición de conductor a pasajero durante la pesca. • Optimizado para pescar de lado con estabilidad lateral ampliada en combinación con los reposapiés laterales en ángulo (295100793). 	<ul style="list-style-type: none"> • Ideal para todos los colores de moto acuática.

Atraque



Defensas de uso rápido	Compatible con todas las motos acuáticas	295100418
	<ul style="list-style-type: none"> • Protege tu inversión contra daños en el muelle con estas defensas fáciles de colocar y retirar diseñadas específicamente para motos acuáticas Sea-Doo. • Los orificios preparados adelante y atrás en los modelos Spark garantizan un montaje sólido en el lugar perfecto. • Las defensas de uso rápido flotan, y el color naranja de alta visibilidad las mantiene a la vista. 	<ul style="list-style-type: none"> • Para el montaje en unidades que no son Spark, se necesita el kit de instalación de defensas de uso rápido (295100550, 295100729 o 295100944). • Patente pendiente. • A la venta por pares.
Kit para instalación de defensas de uso rápido	RXP-X (2012-2020) / GTI, GTR y GTS (2011-2019) / GTX, RXT, RXT-X y Wake Pro (2010-2017)	295100550
	<ul style="list-style-type: none"> • Permite montar las defensas en la moto acuática de la forma más rápida y sencilla. • No es necesario para modelos Spark. 	
Kit para instalación de defensas de uso rápido	RXT, RXT-X, GTX y Wake Pro (2018 y posteriores) / FishPro (2019-2021), Explorer Pro, FishPro Sport, FishPro Trophy	295100729
	<ul style="list-style-type: none"> • Permite montar las defensas en la moto acuática de la forma más rápida y sencilla. • No es necesario para modelos Spark. 	

Kit para instalación de defensas de uso rápido

GTI, GTR y Wake 170 (2020 y posteriores) / RXP-X (2021 y posteriores) / FishPro Scout

295100944

- Permite montar las defensas en la moto acuática de la forma más rápida y sencilla.
- No es necesario para modelos Spark.

Amarras plegables Speed Tie

GTX, RXT, RXT-X, Wake Pro (2018 y posteriores)

295100885

- Sistema de amarre para motos acuáticas totalmente integrado, para disfrutar de operaciones de atraque sencillas, seguras y rápidas.
- Un accesorio indispensable que ahorra espacio de almacenamiento y garantiza el amarre seguro cada vez.

- Sistema de control de cabos integrado muy fácil de usar.
- Cabo de doble trenzado de 6,4 mm, 1,6 m en la parte delantera y 2,8 m en la parte posterior.
- Bloqueo seguro para maniobras de atraque sin preocupaciones.

Amarras plegables Speed Tie

Explorer Pro, FishPro (2019-2021), FishPro Sport, FishPro Trophy

295100924

- Sistema de amarre para motos acuáticas totalmente integrado, para disfrutar de operaciones de atraque sencillas, seguras y rápidas.
- Un accesorio indispensable que ahorra espacio de almacenamiento y garantiza el amarre seguro cada vez.

- Sistema de control de cabos integrado muy fácil de usar.
- Cabo de doble trenzado de 6,4 mm, 3,5 m en la parte delantera.
- Bloqueo seguro para maniobras de atraque sin preocupaciones.

Amarras plegables Speed Tie

Spark

GTR (2012-2019) / GTI, GTI SE y GTS (2011-2019) / GTX sin suspensión (2010-2017) / Wake Pro (2017 y anteriores) / RXT y RXT-X sin suspensión (2010-2017) / Wake 155 (2010-2019)

295100496**295100680***

- Sistema de amarre para motos acuáticas totalmente integrado, para disfrutar de operaciones de atraque sencillas, seguras y rápidas.
- Un accesorio indispensable que ahorra espacio de almacenamiento y garantiza el amarre seguro cada vez.

- Lleva 1,7 m de cabo, y se bloquea en la longitud deseada.
- Equipo de serie en los modelos GTX Limited (2017 y anteriores).
- A la venta por pares.

Ancla plegable**295100750**

- Ancla plegable de 1,6 kg con recubrimiento protector.
- Perfecto para anclaje temporal de motos acuáticas y embarcaciones pequeñas en barro, arena, gravilla o roca.

- Incluye 7,62 m de cabo de grado marino con boya integrada, gancho de acero inoxidable de alto rendimiento y bolsa de almacenamiento de nylon.
- Formato compacto para guardarlo en el compartimento de almacenamiento.

Ancla de bolsa de arena**295100661** Amarillo

- Fabricación en tejido de poliéster amarillo teñido de 600 denier con capacidad para 20 kg de arena mojada.
- Mide 40 cm x 22,9 cm.

- Correa de nylon de 4,9 m x 1,3 cm.
- Gancho de sujeción de plástico y flotador moldeado.

Amarra para muelle**295100851**

- Amarra tu moto acuática con este cabo flotante Sea-Doo de nylon resistente a los impactos.
- Proporciona seguridad para mantener la moto acuática conectada al muelle.
- Una por pack.

Kit de marcha atrás manual

Spark sin iBR

295100596



- Este kit se puede integrar fácilmente en el modelo Spark, y facilitará en gran medida las maniobras de atraque y la carga en el remolque.
- Una palanca ubicada en el lateral izquierdo facilita el uso de la marcha atrás, y evita así la necesidad de recurrir a maniobras abruptas o peligrosas.

Defensa

295100877



- Fiabilidad y resistencia Polyform con sistema de válvula de vinilo para ajuste rápido y flexible.
- Una defensa de 40,5 cm y un cabo por pack.

Artículos imprescindibles



Kit de equipo de seguridad

295100330



- Este kit incluye todo lo esencial para una moto acuática.
- 15 m de cabo flotante, achicador, silbato y linterna estanca.

Silbato

295500554



- Silbato sin bola.
- Produce un sonido extraordinariamente potente y penetrante que puede oírse a larga distancia.
- El agua no interfiere en su funcionamiento; basta con soplar rápidamente una sola vez para eliminarla.

Extintor de incendios

295100833 Blanco



- Un requisito para cualquier moto acuática.
- Diseñado para uso con cualquier soporte para extintor.
- Ideal para incendios eléctricos o causados por grasa o aceite.
- Aprobado por el Servicio de Guardacostas de Estados Unidos y Canadá.
- Sin homologación CE.

Kit de matrícula

7,6 cm Todas las motos acuáticas
 7,6 cm Todas las motos acuáticas
 10,2 cm Todas las motos acuáticas · Cumple la legislación internacional

295100570 Negro
295100578 Gris claro
295100631 Negro



- Kit de matrícula de alta calidad y resistente a la radiación UV.
- Fácil de instalar sin deformaciones, con un adhesivo que se adhiere a cualquier superficie, incluida la moto acuática Spark.
- Disponible en dos colores a contraste y en conformidad con la normativa vigente en cuanto a altura y tamaño.

Hoja en blanco para adhesivos

(No se ilustra.)

295100654 Blanco

- Coloca esta hoja autoadhesiva en tu vehículo para que puedas añadir tus propios adhesivos personalizados u otros requeridos en tu país.



295101032



295100718
295100719
280000460
280000586



295101014



295100720



295100925



295100721
295100889



295100722
295100723



295100724



295100928



295100912
295100789

Ganchos de repuesto para
funda

Todos los modelos (2017 y posteriores)

295100754



Ganchos de repuesto para
funda

Todos los modelos (2016 y anteriores)

295100407

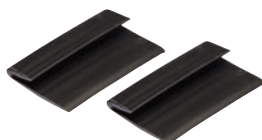

Remolques

En

movimiento

Los remolques SEA-DOO están diseñados para adaptarse a cualquier moto acuática Sea-Doo y simplificar enormemente las operaciones de carga y descarga.



REMOLQUE CLICK & GO PARA SEA-DOO SPARK

- Mecanismo de sujeción resistente, sin necesidad de soportes independientes
- Inteligente mecanismo de bloqueo Click & Go patentado muy fácil de usar
- Brazo de iluminación articulado para protección de luces durante salida y desmontaje
- Sin necesidad de correas de sujeción
- Diseño seguro y flexible para protección de usuario y embarcación

Longitud total	390 cm
Anchura total	160 cm
Peso total (remolcado incluso con vehículos compactos)	400 kg
Peso de carga	255 kg

Para todos los modelos Sea-Doo Spark
619590207 (sin freno)
619590338 (con freno)



REMOLQUES CLICK & GO

Prestaciones clave

- ✓ Inteligente mecanismo de bloqueo patentado Click & Go para Spark.
- ✓ No se requieren correas para sujetar la moto acuática.
- ✓ Optimizados para todos los modelos Spark (1+1 y 1+2), sin necesidad de ajustar soportes ni dispositivo de sujeción.
- ✓ Con un peso total de 400 kg, es posible utilizar el remolque incluso con vehículos pequeños.

Nota: consulta a tu concesionario de Sea-Doo más cercano sobre los precios de venta al público recomendados para estos remolques.

Remolques de eje único



REMOLQUE SEA-DOO LOCK & GO

- Mecanismo de bloqueo patentado para motos acuáticas Sea-Doo
- Compatible con todas las motos acuáticas Sea-Doo excepto Sea-Doo Spark y Fish Pro
- Sin necesidad de correas para sujetar la moto acuática
- Diseño flexible para protección de usuario y embarcación
- Tope de caucho exclusivo para bloquear la moto acuática por la parte delantera
- Guardabarros de alta resistencia para permitir uso como apoyo y, por lo tanto, acceso fácil a la moto acuática

Longitud total	497 cm
Anchura total	160 cm
Peso total (remolcado incluso con vehículos compactos)	700 kg
Peso de carga	532 kg

Para todos los modelos de motos acuáticas Sea-Doo (excepto Sea-Doo Spark y Fish PRO)

860202384 (sin frenos)

860202389 (con frenos)



REMOLQUE SEA-DOO BIG ONE

- Sin necesidad de soportes independientes
- Fácil de usar
- Sujeción de la moto acuática mediante correas
- Diseño seguro y flexible para ofrecer protección tanto al usuario como a la embarcación
- Bastidor de iluminación extraíble
- Bastidor de iluminación abatible

Longitud total	447 cm
Anchura total	160 cm
Peso total	700 kg
Peso de carga	559 kg

Para todos los modelos de moto acuática Sea-Doo

619590223 (sin freno)

619590337 (con freno)

Kit de rodillos para Big One

(No se ilustra.)

619590397



Tope de caucho rediseñado

Remolques de eje doble



REMOLQUE SEA-DOO BIG TWO

- Sin necesidad de soportes independientes
- Fácil de usar
- Sujeción de la moto acuática mediante correas
- Diseño seguro y flexible para ofrecer protección tanto al usuario como a la embarcación
- Bastidor de iluminación extraíble
- Bastidor de iluminación abatible

Para todos los modelos
de moto acuática Sea-Doo
619590586



Longitud total	515 cm
Anchura total	245 cm
Peso total	1.200 kg
Peso de carga	917 kg

REMOLQUES Prestaciones clave	Eje único			Eje doble
	REMOLQUE CLICK & GO PARA SPARK	REMOLQUE LOCK & GO	REMOLQUE BIG ONE	REMOLQUE BIG TWO
Mecanismo de sujeción resistente	●	●	●	●
Sin necesidad de soportes independientes	●	●	●	●
Fácil de usar	●	●	●	●
Inteligente mecanismo de bloqueo Click & Go patentado	●	●		
Brazo de iluminación articulado para protección de luces durante salida y desmontaje	●	●		
Sin necesidad de correas de sujeción	●	●		
Diseño seguro	●	●	●	●
Diseño flexible para la protección del usuario y la embarcación	●	●	●	●
Sujeción de la moto acuática mediante correas			●	●
Bastidor de iluminación extraíble	●	●		
Bastidor de iluminación abatible			●	●

Accesorios para remolque

Correas retráctiles Bolt-On[†] de sujeción por trinquete

- Perfectas para transportar tu moto acuática o sujetar cargas.
- Montaje fácil: sujeción a cualquier superficie plana (por ejemplo, plataforma de carga o bastidor).
- Correa de sujeción de 2,5 cm x 1,83 m con costuras reforzadas para proporcionar una fuerza de carga de 226 kg y resistencia a la rotura de 680 kg.
- Práctico botón retraíble para aflojar, enrollar y recoger la correa automáticamente, mientras que el mecanismo de trinquete tensa la correa para asegurar el vehículo o la carga en su sitio.
- Asidero de trinquete de caucho para ofrecer agarre seguro, y gancho con revestimiento de vinilo para proteger las superficies de enganche.
- A la venta por pares.

295100841



Correas de sujeción con trinquete

- Diseñadas especialmente para la sujeción de la moto acuática en un remolque.
- Sistema especial de 4 ganchos ideal para la instalación y la extracción con rapidez sin necesidad de retirar la correa del trinquete.
- Ajuste de tensión sencillo mediante trinquete Deluxe.
- Correa de poliéster de 2,5 cm con marca Sea-Doo y almohadillas protectoras de casco, soporte para correa adicional y ganchos revestidos.
- De venta individual.

Todas las motos acuáticas (excepto SPARK)

295100389



Correas de sujeción con trinquete

- Capacidad de soporte seguro de 181 kg.
- Correa de 2,5 cm x 3 m con logotipos de Sea-Doo, Ski-Doo y Can-Am.
- Trinquete Deluxe con asidero de goma.
- Ganchos en S revestidos.
- Pack de 2.

Todas las motos acuáticas

860200447





Repuestos y mantenimiento



Repuestos y mantenimiento

- 75 Repuestos
- 77 Accesorios de alto rendimiento
- 78 Productos de mantenimiento
- 79 Aceites de motor
- 80 Líquidos funcionales
- 81 Lubricantes



Garantía limitada de Sea-Doo*

1 año para repuestos de BRP

*Adquirido en un establecimiento (concesionario o distribuidor) autorizado de BRP o en una tienda online autorizada de BRP. A menos que se indique lo contrario o constituya un requisito legal. Pueden aplicarse otras exclusiones. Consulta la garantía limitada completa o ponte en contacto con tu concesionario autorizado de Sea-Doo. Esta garantía limitada no se aplica a accesorios instalados en fábrica.



Repuestos



Batería de 18 A (HTX20L-FA)



18 A, húmeda (HTX20L-FA)

296000449

- Batería OEM para Sea-Doo de fibra de vidrio absorbente (AGM) que ofrece durabilidad y rendimiento superiores a las baterías húmedas estándar.

- Batería antiterrames, cargada de fábrica y con sellado permanente para uso sin mantenimiento (sin necesidad de comprobar niveles ni añadir agua).

Kit de elevación



295100758

- Kit de correas de nylon y planchas elevadoras de acero con revestimiento de vinilo para alzar y colocar con precisión la moto acuática.
- Capacidad de elevación de 544 kg.
- Permite la elevación en posición recta o en ángulo.

Ánodos de sacrificio



Diámetro exterior: 26 mm. Altura: 6 mm

271001920

Diámetro exterior: 26 mm. Altura: 13 mm

271001813

- Los ánodos de sacrificio están diseñados específicamente para proteger los componentes de tu moto acuática en el agua contra la corrosión galvánica.
- Como implica su nombre, estos componentes "se sacrifican" a sí mismos al absorber el proceso electroquímico de la corrosión para evitar los efectos de este proceso en los componentes metálicos de la unidad, por ejemplo, en la hélice, la boca de la bomba de impulsión o el motor.

- Si no se controla, la corrosión galvánica puede causar daños importantes.
- Inspecciona el ánodo de sacrificio de tu unidad al menos una vez al mes.
- Sustitúyelo cuando presente un desgaste del 50%.

Ánodos de sacrificio



Ánodo 1/4-18 NPT para termocambiador intermedio en modelos de 260 y 300 CV (2016 y posteriores).

271001942

- Los ánodos de sacrificio están diseñados específicamente para proteger los componentes de tu moto acuática en el agua contra la corrosión galvánica.
- Como implica su nombre, estos componentes "se sacrifican" a sí mismos al absorber el proceso electroquímico de la corrosión para evitar los efectos de este proceso en los componentes metálicos de la unidad, por ejemplo, en la hélice, la boca de la bomba de impulsión o el motor.

- Si no se controla, la corrosión galvánica puede causar daños importantes.
- Inspecciona el ánodo de sacrificio de tu unidad al menos una vez al mes.
- Sustitúyelo cuando presente un desgaste del 50%.

Kit de reparación de sobrealimentador



Compatible con los modelos de 215, 255 y 260 CV

420881102

- Kit completo para reacondicionar el sobrealimentador.
- Fabricación con arandelas metálicas y repuestos originales Sea-Doo de alta calidad para incrementar la fiabilidad.

Consulta a tu distribuidor oficial de BRP sobre el kit adecuado para tu moto acuática.

HÉLICES



Hélices de alto rendimiento diseñadas específicamente para optimizar la calibración y el rendimiento del motor. Adaptación perfecta con anillo de desgaste y componentes del eje motriz.

ANILLOS DE DESGASTE



- Forma asequible y sencilla de mantener el sistema de bomba en funcionamiento como el primer día.
- Restaura el ajuste preciso de la hélice.
- Reduce la cavitación y recupera el rendimiento perdido por el uso de un anillo desgastado.

MOTOR	MODELO	AÑO	SKU
60/90	Spark	2014 y posteriores	267000948
	GTI GTS GTI SE 90	2017-2019	267000919
	GTI 90	2020 y posteriores	267001046
130/155	GTI 130 y 155 GTI SE 130 y 155 GTS 130	2009-2019	267000940
	GTI 130 GTI SE 130	2020 y posteriores	267001044
	GTI Pro GTX Pro	2020/2021	267001076
	Wake 155	2011-2017	267000940
		2018-2019	267001019
	GTX 155 GTX S 155	2011-2017	267000943
		2018-2019	267001019
	FishPro 155	2019	267001019
	FishPro Scout 130	2022	267001044
	170	GTI SE 170 GTX 170 Wake 170 FishPro 170 FishPro Sport 170 FishPro Trophy 170	2020 y posteriores
GTR 215		2014-2016	267000801
GTX 215 GTX Limited 215 Wake Pro 215		2011-2016	267000756
		GTR 230 GTR-X 230	2017-2019
230		GTX Limited 230 Wake Pro 230	2017
	GTX 230 GTX Limited 230 Wake Pro 230 RXT 230	2018	267001021
	GTX 230 GTX Limited 230 Wake Pro 230	2019	267001038
		2020 y posteriores	267001045
	GTX Limited iS y S 260	2012-2016	267000945
255/260	RXP-X 255	2009-2011	267000994
	RXP-X 260	2012-2015	267000984
	RXT-X 260 RXT IS 255 y 260	2009-2010	267000974
	RXT 260 RXT AS 260 RXT IS 260	2011-2017	267000945
	GTX Limited RXT-X 300	2016 y posteriores	267000951
	300	RXP-X 300	2016-2020
RXP-X		2021 y posteriores	267001050





Consulta a tu distribuidor oficial de BRP sobre el kit adecuado para tu moto acuática.

MODELO	AÑO	SKU
Spark	2014-2022	267000925
GTI 90	2017-2022	267000897
GTI SE 90	2017-2018	267000897
GTI Pro	2020	267001036
GTI / GTI SE 130	2009-2022	267000419
GTI SE 155	2009-2019	267000419
GTR 215	2012-2016	267000372
GTR 230 (todos los modelos)	2017-2022	267000917
GTS 90	2017-2019	267000897
GTS 130	2011-2016	267000419
GTS Pro 130 (Europa)	2011	267000419
GTS RENTAL 130	2014-2015	267000419
GTX 155	2009-2019	267000419
GTX S 155	2009-2017	267000419
GTX 170	2021-2022	267000419
GTX 215 / 255 / 260	2009-2017	267000372
GTX 230	2018	267000372
	2019-2022	267000917
GTX Limited 230	2017-2021	267000917
GTX Limited 300	2016 -2022	267000917
GTX Pro	2020	267001036
FishPro Sport, FishPro Scout, FishPro Trophy	2019-2022	267000419
RXP-X (todos los modelos, excepto 300 CV)	2009-2015	267000372
RXP-X 300	2016-2022	267000917
RXT (todos los modelos, excepto 300 CV)	2009-2018	267000372
RXT 230	2019	267000917
RXT-X 300	2016-2022	267000917
Wake 155	2009-2019	267000419
Wake 170	2021-2022	267000419
Wake Pro 215	2011-2016	267000372
Wake Pro 230	2009-2018	267000372
Wake Pro 230	2019-2022	267000917

Consulta a tu distribuidor oficial de BRP sobre el kit adecuado para tu moto acuática.

Accesorios de alto rendimiento

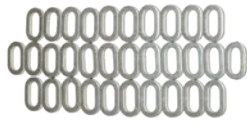
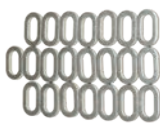

Rejilla de entrada de carga superior	Spark	295100845
	<ul style="list-style-type: none"> Rejilla de entrada con diseño alado exclusivo que ofrece aceleración mejorada y velocidad máxima. Raíles laterales profundos que optimizan el manejo y la estabilidad en línea recta. 	<ul style="list-style-type: none"> Recubrimiento en negro de alta durabilidad que ofrece protección contra la corrosión. Accesorio apto para uso en competición IJSBA. Kit de sellado de bomba (295100846) requerido para beneficiarse al máximo de las ventajas de la rejilla.
Kit de sellado de bomba	Spark	295100846
	<ul style="list-style-type: none"> Insertos moldeados de diseño preciso para rellenar los huecos en la zapata de la rejilla de entrada y evitar la admisión de aire en la bomba, que podría causar cavitación. Permite sellado total para maximizar el rendimiento. Requerido para la instalación de la rejilla de entrada de carga superior (295100845). 	
Kit de aletas Pro-Series	Spark	295100847
	<ul style="list-style-type: none"> Las aletas Pro-Series probadas en competición mejoran considerablemente el manejo de la moto acuática gracias a un diseño superior de hoja y placa de soporte. Se incluye sistema de montaje insuperable con placa de soporte sólida y cuatro puntos de anclaje con insertos de aluminio torneado en las aletas estabilizadoras. 	<ul style="list-style-type: none"> La profundidad de las aletas es ajustable para controlar su efecto en la unidad. La instalación sencilla utiliza los pernos de montaje originales.
Kit de mejora de accesorios para cubierta delantera y trasera	Spark	295100849
	<ul style="list-style-type: none"> Incluye 31 arandelas para las secciones delantera y trasera de la cubierta, más una arandela extra. Kit de arandelas de acero inoxidable de alta resistencia para reemplazo directo de las arandelas originales de plástico. Proporciona mejora cosmética estupenda además de durabilidad ampliada. 	<ul style="list-style-type: none"> Con mecanizado de precisión, las arandelas presentan pulido electrónico para ofrecer un ajuste y un acabado premium. Indispensables para montaje y desmontaje repetidos de la cubierta con fines de inspección y mantenimiento.
Kit de mejora de accesorios para cubierta principal	Spark	295100848
	<ul style="list-style-type: none"> Incluye 22 arandelas para la cubierta (central) principal de acceso al motor, más una arandela extra. Kit de arandelas de acero inoxidable de alta resistencia para reemplazo directo de las arandelas originales de plástico. Proporciona mejora cosmética estupenda además de durabilidad ampliada. 	<ul style="list-style-type: none"> Con mecanizado de precisión, las arandelas presentan pulido electrónico para ofrecer ajuste y acabado premium. Indispensables para montaje y desmontaje repetidos de la cubierta con fines de inspección y mantenimiento.
Anillo de desgaste de acero inoxidable	230 CV (2020 y posteriores), 300 CV (2016 y posteriores) GTI, GTS, Wake, GTX 130, 155 y 170 (2011 y posteriores) Spark GTR 215 (hasta 2016), RXT y GTX 260 (2009-2017), RXT y GTX 230 (2017-2018), RXT y GTX 215 (2009-2017)	267001060 267000800 295100649 296000431
	<ul style="list-style-type: none"> Recambio de anillo de desgaste de acero inoxidable resistente y duradero. Resistente a la corrosión y daños causados por objetos extraños. 	<ul style="list-style-type: none"> Recomendado si el uso de la moto acuática incluye con frecuencia paradas en la orilla o conducción en aguas turbulentas o poco profundas. Recambio directo e instalación a presión sencilla. <p><i>Nota: consulta a tu concesionario de Sea-Doo más cercano sobre los precios de venta al público recomendados para estos productos.</i></p>
Filtro tipo rejilla para entrada de agua	GTI, GTS y Wake (2011-2019)	271001948
	<ul style="list-style-type: none"> Protege los sistemas de bomba de impulsión y refrigeración al bloquear piedras y elementos extraños de tamaño superior a 10 mm. Contribuye a evitar daños y envejecimiento prematuro de la hélice y el anillo de desgaste. 	<ul style="list-style-type: none"> También ayuda a reducir la acumulación de algas. Recomendado si el uso de la moto acuática incluye con frecuencia paradas en la orilla o conducción en aguas turbulentas o poco profundas. Puede experimentar una ligera reducción en rendimiento.

Productos de mantenimiento



Salt-Away[†]		<ul style="list-style-type: none"> • Mezclado con agua, elimina la sal y deja una capa protectora en la superficie para evitar el óxido y la corrosión. • También es apropiado para mantenimiento y limpieza del remolque. 	295100219 Recambio 3,78 l 295100220 Recambio 1 cuarto / 946 ml 295100218 Concentrado con dispensador 1 cuarto / 946 ml
Salt-Away[†] - Unidad dispensadora			295100221
Kit de lavado		Spark (de serie en unidades de 2015 y posteriores) Indicado para embarcaciones sin adaptador en "T" que no tienen toma roscada para agua.	295100555 295500068
Adaptador para lavado		<ul style="list-style-type: none"> • Para la mayoría de los modelos de motos acuáticas con adaptador de rosca para agua. 	295500473
Manguera con conector			295500258
Bujías NGK[†]		DCP-R8E KR9E-G CR8EB	707000246 296000421 415129403
<ul style="list-style-type: none"> • Los concesionarios de BRP comercializan toda la gama de bujías NGK de calidad prémium para unidades Sea-Doo. 			

Filtro de aceite

- Consulta a tu distribuidor oficial de BRP sobre el kit adecuado para tu moto acuática.

420956123 Motor Rotax 900 ACE

420956744 Motor Rotax de 1500 cc o superior

Herramienta para drenaje de aceite

- Elimina el aceite del motor de forma segura y fácil.
- Activación mediante taladro eléctrico.

295100244

Bomba de mano con recipiente

529035880

Aceites de motor**Kit de cambio de aceite de mezcla sintético XPS 4T 5W-40**

- Práctico kit de cambio de aceite "todo en uno" para ahorrar tiempo y dinero.
- Incluye aceite de mezcla sintética XPS, filtro de aceite, juntas tóricas y arandela.

9779250 (EE.UU.) / **9779407** (EUR) Motor Rotax 900 ACE

9779251 (EE.UU.) / **9779400** (EUR) Motor Rotax 1500 cc o superior

Aceite de mezcla sintético XPS 4T 5W40

- Diseñado para motores de 4 tiempos en vehículos off-road, on-road y motos acuáticas de alto rendimiento, incluidos motores para uso en deportes motorizados con turbo o sobrealimentación.
- Fórmula off-road con aditivos premium antidesgaste y anticorrosión.

- Proporciona protección superior al motor y la transmisión contra el óxido y la corrosión incluso en condiciones extremas.

9779133 (EE.UU.) / **9779290** (EUR) 0,94 l

9779134 (EE.UU.) / **9779291** (EUR) 3,78 l

Aceite sintético XPS 2T E-TEC

9779281 0,94 l
9779282 3,78 l



- Diseñado específicamente para cumplir los exclusivos requisitos de los motores Rotax, ofrece máxima protección contra el desgaste a motores E-TEC.
- Se trata de una solución de alta eficacia para mantener los componentes del motor limpios, lubricados y libres de desgaste.
- Esta fórmula con bajos niveles de humos y olores favorece también el rendimiento óptimo del motor.
- Se puede utilizar en sistemas de inyección directa y semidirecta, así como en motores de 2 tiempos carburados de alto rendimiento.

Aceite sintético de competición XPS 2T

9779180 1 cuarto / 946 ml
9779181 (EE.UU.) / 9779229 (EUR) 3,78 l



- Diseñado para todo tipo de motos acuáticas con motores de 2 tiempos con inyección de combustible, carburación, inyección de aceite o premezcla.
- Facilita el arranque en frío con humo reducido.
- Garantiza máxima protección contra la corrosión y el desgaste al mantener los componentes del motor limpios y lubricados.

Líquidos funcionales



Refrigerante premezclado de vida útil ampliada

9779150 / 619590204 (Escandinavia)
1 cuarto / 946 ml



- El refrigerante/anticongelante presenta la dilución correcta y los aditivos necesarios para evitar la corrosión e inhibir la cavitación en los sistemas de refrigeración de BRP.
- Fórmula de 5 años de larga duración desarrollada especialmente para vehículos BRP.
- Transferencia térmica superior.
- Ideal como repuesto para vehículos que suelen utilizar refrigerante/anticongelante de 2 años (verde).
- 5 años (naranja).

Lubricantes



Grasa sintética

9779702 (EE.UU.) / 293550010 (EUR)
400 g



- Recomendada para aplicaciones marinas.
- Esta grasa sintética ofrece la mejor protección contra el desgaste y la mayor resistencia al agua disponible en el mercado.

Aceite sintético para bomba de impulsión

9779221 178 ml



- El aceite sintético para bomba de impulsión se sirve de una combinación exclusiva de materiales de base sintética y aditivos para permitir cargas más altas, estabilidad superior y oxidación reducida en comparación con otros aceites API GL-5 convencionales y sintéticos.
- Recomendado para el uso en bombas de impulsión Sea-Doo que requieren aceite.

Grasa para cojinetes de la bomba de impulsión

(No se ilustra.)

9779703 (EE.UU.)
293550032 (Europa)
619600030 (Escandinavia)

- Especialmente fabricada para sistemas de propulsión por impulsión de alto rendimiento.
- Grasa de alto rendimiento formulada para resistir y repeler el agua.
- Evita que se extienda la oxidación de superficies que provoca óxido y corrosión.

Lubricante anticorrosivo

9779167 / 619590722 (Escandinavia)
400 g



- Lubricante multiuso que puede utilizarse también para evitar la aparición de óxido y corrosión, así como la entrada de humedad.
- Contiene aditivos de presión extrema que resultan eficaces para la lubricación de casi cualquier cosa que la necesite.

Aceite XPS para almacenaje

9779173 / 619590094 (Escandinavia)
350 g



- Aceite protector de alto rendimiento diseñado para evitar los efectos del óxido y la corrosión en los componentes internos del motor.
- Recubre los componentes internos del motor durante el periodo de almacenamiento, y se elimina mediante combustión al arrancar el motor.
- Protege el motor durante periodos de almacenamiento o inactividad.
- Se elimina por completo tras el arranque.

Estabilizador de combustible

9779171 (EE.UU.) / 9779183 (EUR)
236 ml



- Compatible con etanol. Estabilizará el combustible en el depósito para evitar su descomposición, lo que provocaría arranques difíciles, aceleración imprecisa y rendimiento deficiente.
- El etanol atrae la humedad, y este producto contiene potentes aditivos anticorrosión para proteger los componentes del sistema de combustible.
- Evita problemas asociados a los combustibles E10.



Ropa



Ropa

- 85 Cuadro de tallas de chaleco salvavidas
- 86 Guía de chalecos salvavidas
- 88 Chaleco salvavidas
- 91 Alto rendimiento con estilo
- 92 Guía de neopreno
- 94 Equipamiento de neopreno para conducción
- 97 Qué necesitas en tu primera salida
- 98 Rashguards
- 100 Protección solar
- 101 Accesorios para la cabeza
- 103 Aventura con estilo
- 104 Calzado
- 106 Gafas
- 107 Guantes
- 108 Diversión bajo el sol
- 109 Un día navegando
- 110 Prendas deportivas
- 115 **Productos para juego y productos de licencia**
- 118 Cuadro de tallas



Los chalecos salvavidas son más inclusivos que nunca. ¡Todos los estilos ya son unisex!

Recomendación de tallas

Talla	Equivalente para él	Equivalente para ella
XS	XS	S
S	S	M
M	M	L
L	L	XL
XL	XL	2XL
2XL	2XL	3XL
3XL	3XL	4XL



Elige el chaleco salvavidas perfecto

Muchas opciones, a cuál más segura. Tanto si vas a darle todo en el agua como si prefieres un paseo largo y tranquilo, tenemos el chaleco salvavidas perfecto para ti.

Todos nuestros chalecos salvavidas tienen amplios orificios para los brazos para disfrutar de confort durante la conducción, y están aprobados por el Servicio de Guardacostas.



AIRFLOW
Para confort óptimo

FREEDOM
Para libertad de movimiento

EXPLORER
Para cualquier aventura

NIVEL DE CONFORT



FACILIDAD DE MOVIMIENTO



PRECIO



TALLA

Unisex Una talla menos para mujer

Unisex Una talla menos para mujer

Unisex Una talla menos para mujer

MATERIAL

Ecopreno

Ecopreno

Nylon ripstop

AJUSTE

Ajuste deportivo

Ajuste deportivo

Corte convencional



MOTION

Comodidad y durabilidad en uno



Unisex Una talla menos para mujer

Poliéster

Corte convencional

NAVIGATOR

La opción asequible



Unisex Una talla menos para mujer

Poliéster

Corte convencional/
Talla doble

FREEDOM PARA JÓVENES Y NIÑOS

Para jóvenes y niños



Jóvenes y niños

Ecopreno

Ajuste deportivo

SANDSEA PARA NIÑOS

Para niños más pequeños



Niños

Poliéster

Corte convencional

Chaleco salvavidas



CHALECO SALVAVIDAS - UNISEX



Negro (90)



Negro (90)



Naranja (12)



Gris (09)



Rojo lava (17)



Azul (80)



Amarillo de alta visibilidad (26)

NOVEDAD Chaleco salvavidas

Sea-Doo Airflow

285984 (EE.UU.) / 285985 (EUR)
XS, S, M, L, XL, 2XL, 3XL

NOVEDAD Chaleco salvavidas

Airflow

285998 (EE.UU.) / 285999 (EUR)
XS, S, M, L, XL, 2XL, 3XL

NOVEDAD Chaleco salvavidas Sea-Doo

Airflow Sunset Edition

285988 (EE.UU.) / 285989 (EUR)
XS, S, M, L, XL, 2XL, 3XL

Nuestro chaleco salvavidas más popular. Diseño de ecopreno ligero y de bajo perfil para ofrecer gran confort todo el día.

- Ecopreno ecológico sin caucho, flexible, ligero, transpirable y de secado rápido.
- Interior de chaleco fabricado de espuma Gaia ecológica sin PVC.
- SISTEMA DE FLUJO DE AIRE: Moldura interior de EVA que evita el contacto de la superficie del chaleco con la piel.
- ZONA DEDICADA AL CONFORT LUMBAR: Acolchado extra para minimizar la presión en la parte inferior de la espalda y reforzar el apoyo.
- PANEL DE MALLA: Elimina el agua para ofrecer secado rápido y confort térmico regulado.
- Diseño cómodo.
- Cremallera delantera YKK.
- Paneles laterales en tejido de forro elástico para confort mejorado.
- Enganche en la parte posterior del cuello para sujetar las gafas Sea-Doo al chaleco.
- Anilla en D para el cable de emergencia.
- Versiones con la marca Sea-Doo y BRP.

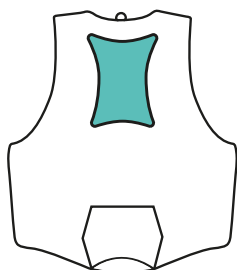

SISTEMA DE FLUJO DE AIRE

Mantiene la superficie del chaleco salvavidas alejada de la piel para disfrutar de una conducción seca y cómoda.

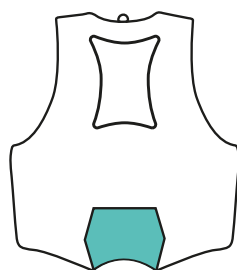

ZONA DEDICADA AL CONFORT LUMBAR

Acolchado extra para minimizar la presión en la parte inferior de la espalda y reforzar el apoyo.

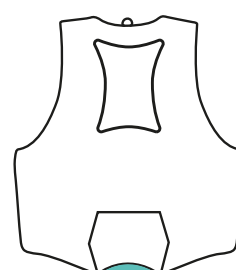

PANEL DE MALLA

Elimina el agua para ofrecer un secado rápido y un confort térmico regulado.



Rojo lava (17)



Azul (80)

Negro (90)

Azul verdoso (74)

NOVEDAD Chaleco salvavidas Sea-Doo Freedom

285980 (EE.UU.) / 285981 (EUR)

XS, S, M, L, XL, 2XL, 3XL

Chaleco salvavidas diseñado para brindar al usuario la máxima movilidad y un confort excepcional.

- Ecopreno ecológico sin caucho, flexible, ligero, transpirable y de secado rápido.
- Insertos de espuma de PVC y polietileno.
- ZONA DEDICADA AL CONFORT LUMBAR: Acolchado extra para minimizar la presión en la parte inferior de la espalda y reforzar el apoyo.
- PANEL DE MALLA: Elimina el agua para ofrecer secado rápido y confort térmico regulado.
- Diseño cómodo.
- Cremallera delantera YKK.
- Segmentaciones adelante y atrás para mayor comodidad y facilidad de movimiento.
- Paneles laterales en tejido de forro elástico para confort mejorado.
- Enganche en la parte posterior del cuello para sujetar las gafas Sea-Doo al chaleco.
- Anilla en D para el cable de emergencia.



Turquesa (Aqua) (76)



Rojo lava (17)

Negro (90)

NOVEDAD Chaleco salvavidas Sea-Doo Freedom Stream

287001 (EE.UU.) / 287002 (EUR)

XS, S, M, L, XL, 2XL, 3XL



Verde (70)

NOVEDAD Chaleco salvavidas Explorer

285996 (EE.UU.) / 285997 (EUR)

XS, S, M, L, XL, 2XL, 3XL, 4XL

Chaleco salvavidas preparado para la aventura con bolsillos y prestaciones de seguridad añadidas.

- Nylon ripstop de alta resistencia.
- Insertos de espuma de polietileno.
- Espuma segmentada en la parte inferior de la espalda para mayor comodidad en posición de asiento.
- Soporte para cámara.
- Silbato.
- Soporte para radio VHF portátil.
- Enganche en la parte posterior del cuello para sujetar las gafas Sea-Doo al chaleco.
- Anilla en D para el cable de emergencia.
- Bolsillos múltiples.
- Versiones con la marca Sea-Doo y BRP.



Negro (90)

Chaleco salvavidas Sea-Doo Explorer

285964 (EE.UU.) / 285965 (EUR)

XS, S, M, L, XL, 2XL, 3XL, 4XL

CHALECO SALVAVIDAS - UNISEX



Azul marino (89)

Negro (90)



Gris (09)

Hielo (38)

Amarillo de alta visibilidad (26)

NOVEDAD Chaleco salvavidas Sea-Doo Motion

285977 XS, S, M, L, XL, 2XL, 3XL, 4XL

Chaleco salvavidas con capa exterior de poliéster ultraduradero.

- Material de nylon de alta resistencia.
- Insertos de espuma de polietileno.
- Espuma segmentada en la parte inferior de la espalda para mayor comodidad en posición de asiento.
- Amplios orificios para los brazos para disfrutar de confort durante la conducción.
- Enganche en la parte posterior del cuello para sujetar las gafas Sea-Doo al chaleco.
- Exterior: 100% nylon.
- Aislamiento: 100% polietileno expandido.



Azul (80)

Gris (09)

NOVEDAD Chaleco salvavidas

Sea-Doo Navigator

285975 XS, S/M, L/XL, 2XL/3XL

Chaleco salvavidas con capa exterior de poliéster ultraduradero.

- Insertos de espuma de polietileno.
- Talla doble para poder compartir.
- Diseño cómodo.
- Amplios orificios para los brazos para disfrutar de confort durante la conducción.
- Enganche en la parte posterior del cuello para sujetar las gafas Sea-Doo al chaleco.
- Anilla en D para el cable de emergencia.
- Exterior: 100% poliéster.
- Aislamiento: 100% polietileno expandido.

CHALECO SALVAVIDAS - PARA JÓVENES Y NIÑOS



Amarillo de alta visibilidad (26)

Negro (90)

NOVEDAD Chaleco salvavidas Sea-Doo Junior Freedom

285972 (EE.UU.) / **285973** (EUR)
L (25-40 kg)

Chaleco salvavidas con capa exterior de ecopreno ultraduradero para jóvenes.

- Ecopreno ecológico sin caucho, flexible, ligero, transpirable y de secado rápido.
- Facilidad de movimiento.
- Ajuste cómodo y seguro.
- Insertos de espuma de PVC y polietileno.
- Cremallera delantera YKK.
- Amplios orificios para los brazos para disfrutar de confort durante la conducción.
- Exterior: 100% poliéster.
- Aislamiento: 50% PVC, 50% polietileno expandido.

CHALECO SALVAVIDAS - PARA NIÑOS



Gris marengo (07)

Chaleco salvavidas Sea-Doo Sandsea para niños

285950 (EE.UU.) / **285952** (EUR)

M (15-25 kg),
L (25-40 kg)*

ALTO RENDIMIENTO CON ESTILO

TODO LO QUE NECESITAS PARA
DISFRUTAR DE LA VELOCIDAD

PARA ÉL

1 Chaqueta Montego
286817_89

2 Rashguard de alto
rendimiento de manga corta
454666_57

3 Guantes Sea-Doo Choppy
de medio dedo
446333_83

4 (NOVEDAD) Gorra de surf
Sea-Doo
454674_90

5 Pantalones Montego
286818_90

6 (NOVEDAD) Botas de
conducción Sea-Doo
444260_90

7 Gafas de sol flotantes
polarizadas Sea-Doo Sand
448746_95

8 Chaleco salvavidas Sea-Doo
Airflow Sunset Edition
285988_80



PARA ELLA

9 Pantalones Montego
para ella
286820_90

10 Chaqueta Montego
para ella
286821_41

11 Gafas de sol flotantes
polarizadas Sea-Doo
Lagoon
448747_36

12 (NOVEDAD) Rashguard
tipo body para ella
454672_41

13 Guantes Sea-Doo Choppy
de medio dedo
446333_74

14 Chaleco salvavidas
Sea-Doo Airflow Sunset
Edition
285988_17

15 (NOVEDAD) Botas de
conducción Sea-Doo
444260_90

Guía de neopreno

Diseñadas para la vida en las motos acuáticas Sea-Doo. Tanto si vas a pasar todo el día pescando, como si prefieres conducir a toda velocidad o simplemente sales a explorar, protégete siempre de los elementos con nuestras prendas de neopreno.

Nuestro equipamiento de neopreno para conducción ofrece una protección y un confort excepcionales en cada salida.



CHAQUETA DE CONDUCCIÓN EXPLORER

Para cualquier aventura



CHAQUETA DE CONDUCCIÓN DE NEOPRENO

Para los días más fríos, con protección óptima contra los elementos



TRAJE ISOTÉRMICO CORTO ESCAPE DE 3 MM

Protección contra los elementos, diseñado para conducir a toda velocidad

PROTECCIÓN



CONTROL TÉRMICO



PRECIO



TALLA

M

M

M/F

USO

Aventuras en climas fríos.
Pescar.
Alto rendimiento.

Clima frío.
Alto rendimiento.
Recreativo.

Temperaturas templadas.
Alto rendimiento.



**CHAQUETA Y PANTALONES
MONTEGO**

Protección máxima para aficionados al alto rendimiento



SHORTS DE NEOPRENO

Protección y confort excelentes en salidas de gran intensidad



**SHORTS INTERIORES
DE PROTECCIÓN**

Una primera capa de protección ligera y transpirable



M/F

Clima frío.

Protección, velocidad, alto rendimiento.
Protección contra la entrada de agua.



M/F

Clima templado.

Protección contra la entrada de agua.



M/F

Clima cálido.

Protección contra la entrada de agua.

Equipamiento de neopreno para conducción

EQUIPAMIENTO DE NEOPRENO PARA CONDUCCIÓN - PARA ÉL



Gris marengo (07)

NOVEDAD Chaqueta de conducción Explorer
286815 S, M, L, XL, 2XL, 3XL

Chaqueta de conducción de neopreno de 3/2 mm creada para la aventura.

- 90% neopreno, 10% nylon.
- Canesú en los hombros de neopreno Glideskin de 3 mm.
- Ajuste holgado
- Diseñada para llevarla sobre el chaleco salvavidas
- Abertura en el centro de la espalda para facilitar el movimiento.
- Bolsillos multiusos con malla, costuras reflectantes y anilla en D.
- Capucha ajustable y ajuste de muñeca con Velcro.
- Cremallera YKK delantera de bloqueo automático muy duradera.
- Gancho para las llaves en el bolsillo derecho.



Naranja (12)

Chaqueta de conducción de neopreno
286787 S, M, L, XL, 2XL, 3XL

Chaqueta de conducción de neopreno de 2/1,5 mm para llevar por encima de chaleco salvavidas, y disfrutar de confort térmico superior y protección contra los elementos.

- 90% neopreno elástico, 10% nylon.
- Tejido de neopreno de 1,5 mm ultraelástico en axilas, puños y tiras en mangas.
- Protección solar.
- Capucha y puños ajustables.
- Cremalleras YKK de alta durabilidad en bolsillos y parte delantera.
- Detalles reflectantes en las mangas.



Negro (90) Rojo lava (17)

Azul marino (89)

Chaqueta Montego
286817 S, M, L, XL, 2XL

Chaqueta Montego de neopreno de 3/2 mm.

- 90% neopreno, 10% nylon.
- Ajuste deportivo.
- Banda de neopreno Glideskin de 2 mm integrada en el dobladillo inferior.
- Cremallera YKK delantera de bloqueo automático muy duradera.
- Bordes sin rematar en los puños y el cuello.
- Con costuras planas en contraste para evitar rozaduras.
- Protección solar.



Negro (90)

Gris (09)

Pantalones Montego
286818 S, M, L, XL, 2XL

Pantalones para conducción de alto rendimiento de neopreno de 3/2 mm.

- 90% neopreno, 10% nylon.
- Cintura ergonómica con cordón ajustable.
- Diseño de cintura alta para ofrecer la máxima cobertura durante la conducción.
- Tejido lateral elástico de neopreno de 2 mm para garantizar el confort y la movilidad.
- Rodillas con neopreno con textura y resistente a la abrasión para ofrecer durabilidad.
- Dobladillo de la pernera de neopreno Glideskin.
- Ajuste deportivo.
- Protección solar.



Azul marino (89)

Traje isotérmico corto Escape de 3 mm
286788 XS, S, M, L, XL, 2XL, 3XL

Traje isotérmico de 3/2 mm para ofrecer protección y confort máximos en temperaturas templadas.

- 90% neopreno elástico, 10% nylon.
- Protección solar.
- Cuello abierto que favorece la movilidad con Velcro ajustable.
- Cremallera YKK posterior de alta durabilidad.
- Costuras Glideskin en bordes de piernas y brazos.
- Cremallera posterior con cordón ampliado.

EQUIPAMIENTO DE NEOPRENO PARA CONDUCCIÓN - PARA ÉL



Negro (90)

Shorts de neopreno
286808 S, M, L, XL, 2XL, 3XL

Shorts para conducción de neopreno de 2 mm.

- Cintura ergonómica y espalda ampliada para ofrecer más cobertura.
- Con costuras planas para brindar un mayor confort.
- Bolsillo lateral con gancho para las llaves.
- Ajuste ceñido.
- Tejido elástico.
- Protección solar.
- Repelente a la humedad.



Negro (90)

Shorts interiores de protección
454581 XS, S, M, L, XL, 2XL, 3XL

Shorts interiores de protección para protegerte de los elementos mientras conduces tu Sea-Doo.

- 82% nylon, 18% Spandex.
- 220 gsm.
- Neopreno de 1,5 mm para aumentar la protección en la zona del asiento.
- Tejido elástico en las cuatro direcciones.
- Forro de malla 3D para ofrecer sujeción y ventilación.
- Cintura interior elástica.

EQUIPAMIENTO DE NEOPRENO PARA CONDUCCIÓN - PARA ELLA



Negro (90)

Shorts de neopreno para ella
286786 XS, S, M, L, XL, 2XL

Shorts para conducción de neopreno de 2 mm.

- Corte de cintura mejorado tipo yoga.
- Construcción con costuras planas para evitar roces en la piel.
- Inscripción de Sea-Doo en el lateral.



Negro (90)

Shorts interiores de protección para ella
286799 XS, S, M, L, XL, 2XL, 3XL

Shorts interiores de neopreno de 2 mm para aumentar la protección en la zona del asiento.

- Cintura interior elástica.
- Tejido elástico.
- Protección solar.
- Repelente a la humedad.



Negro (90)

NOVEDAD **Shorts cortos de neopreno de 1,5 mm para ella**
286824 XS, S, M, L, XL, 2XL

Shorts para conducción de neopreno de 1,5 mm.

- 90% neopreno, 10% nylon.
- Entrepierna: 5 pulg.
- Cintura ergonómica tipo yoga y espalda ampliada para ofrecer más cobertura.
- Con costuras planas para evitar rozaduras.
- Ajuste ceñido.
- Tejido elástico.
- Repelente a la humedad.
- Inscripción de Sea-Doo en la parte posterior.



Azul verdoso (74)

Violeta (41)

Chaqueta Montego para ella 286821 XS, S, M, L, XL, 2XL

Chaqueta para conducción de alto rendimiento de neopreno de 3/2 mm para ella.

- 90% neopreno, 10% nylon.
- Ajuste deportivo.
- Banda en el dobladillo inferior de neopreno Glideskin de 2 mm.
- Cremallera YKK delantera de bloqueo automático muy duradera.
- Bordes sin rematar en los puños y el cuello.
- Con costuras planas en contraste para evitar rozaduras.
- Protección solar.
- Inscripción de Sea-Doo en la manga y la espalda.



Negro (90)

Pantalones Montego para ella 286820 XS, S, M, L, XL, 2XL

Pantalones para conducción de alto rendimiento de neopreno de 3/2 mm para ella.

- 90% neopreno, 10% nylon.
- Cintura ergonómica y espalda ampliada para ofrecer más cobertura.
- Tejido lateral elástico de neopreno de 2 mm para mejorar la movilidad.
- Rodillas con neopreno con textura y resistente a la abrasión para ofrecer durabilidad.
- Neopreno Glideskin de 2 mm en el dobladillo de la pernera para que no se mueva.
- Ajuste ceñido.
- Duraderos.
- Protección solar.
- Inscripción de Sea-Doo en la pernera y la parte posterior.



Morado intenso (42)

Traje isotérmico corto Exotic de 3 mm para ella 286813 XS, S, M, L, XL, 2XL

Traje isotérmico de 3/2 mm para ella que ofrece protección y confort máximos en temperaturas templadas.

- 90% neopreno elástico, 10% nylon.
- Tejido ultraelástico de 2 mm en los laterales: 94% nylon, 6% Spandex.
- Neopreno de 3 mm en exterior y bajo solapa.
- Protección solar.
- Diseño de cuello abierto con cierre de Velcro ajustable para ofrecer mayor comodidad y facilidad de movimiento.
- Costuras Glideskin en bordes de piernas y brazos.
- Cremallera YKK posterior de alta durabilidad con tirador Sea-Doo.
- Bolsillo lateral y gancho para las llaves.



QUÉ NECESITAS EN TU PRIMERA SALIDA



PARA ÉL

PARA ELLA

Manga larga: [1](#) 454660_81 [2](#) 454683_38

Shorts interiores y shorts: [3](#) 454581_90 [4](#) 454658_26 [5](#) 286799_90 [6](#) 454680_90 Gafas de sol: [7](#) [8](#) 448746_11

Gorras: [9](#) 454706_26 Chalecos salvavidas: [10](#) 285988_26 [11](#) 287001_76

Guantes: [12](#) 446333_74 Calzado: [13](#) 444259_90 [14](#) 444259_09

Rashguards



RASHGUARDS - PARA ÉL



Blanco (01)

Azul Royal (83)

Rashguard de alto rendimiento de manga larga

454665 S, M, L, XL, 2XL

Protección ligera óptima del sol y las salpicaduras con un ajuste deportivo.

- 87% poliéster, 13% Spandex.
- 210 gsm.
- Protección solar – 50 UV.
- Tejido elástico en las cuatro direcciones.
- Secado rápido.
- Ajuste deportivo.
- Logotipo de Sea-Doo en la manga.



Humo (57)

Azul marino (89)

Rashguard de alto rendimiento de manga corta

454666 S, M, L, XL, 2XL

Protección ligera del sol y las salpicaduras con un ajuste deportivo de manga corta.

- 87% poliéster, 13% Spandex.
- 210 gsm.
- Protección solar – 50 UV.
- Tejido elástico en las cuatro direcciones.
- Secado rápido.
- Ajuste deportivo.
- Logotipo de Sea-Doo en el hombro.



Negro (90) Verde militar (77)

Rojo lava (17)

Rashguard Signature de manga larga

454459 S, M, L, XL, 2XL

Rashguard de manga larga y ajuste holgado.

- 87% poliéster, 13% Spandex.
- 210 gsm.
- Protección solar – 50 UV.
- Tejido elástico en las cuatro direcciones.
- Secado rápido.
- Logotipo de Sea-Doo en el centro del pecho.

RASHGUARDS - PARA ELLA



Negro (90)

Azul (80)

Hielo (38)

Rashguard Signature de manga corta

454487 S, M, L, XL, 2XL

Rashguard de manga corta y ajuste holgado.

- 87% poliéster, 13% Spandex.
- 210 gsm.
- Protección solar – 50 UV.
- Tejido elástico en las cuatro direcciones.
- Secado rápido.
- Logotipo de Sea-Doo en el centro del pecho.



Azul marino (89)

Violeta (41)

NOVEDAD Rashguard tipo body para ella

454672 S, M, L, XL

Rashguard tipo body de manga larga perfecto para protegerte durante las salidas con tu Sea-Doo.

- 87% poliéster, 13% Spandex.
- 210 gsm.
- Protección solar – 50 UV.
- Tejido elástico en las cuatro direcciones.
- Secado rápido.
- Cremallera posterior con cinta larga para facilitar su apertura.
- Logotipo de Sea-Doo en la parte izquierda del pecho.



Hielo (38)

Azul Royal (83)

NOVEDAD Rashguard de alto rendimiento de manga larga para ella

454683 S, M, L, XL

Protección ligera óptima del sol y las salpicaduras con un ajuste deportivo.

- 87% poliéster, 13% Spandex.
- 210 gsm.
- Protección solar – 50 UV.
- Tejido elástico en las cuatro direcciones.
- Secado rápido.
- Ajuste deportivo.
- Logotipo de Sea-Doo en el dobladillo.

RASHGUARDS - PARA ELLA



Azul verdoso (74)

Violeta (41)

NOVEDAD Rashguard de alto rendimiento de manga corta para ella

454682 S, M, L, XL

Protección ligera del sol y las salpicaduras con un ajuste deportivo de manga corta.

- 87% poliéster, 13% Spandex.
- 210 gsm.
- Protección solar – 50 UV.
- Tejido elástico en las cuatro direcciones.
- Secado rápido.
- Corte ceñido.
- Con media cremallera central.
- Logotipo de Sea-Doo en el hombro.



Negro (90)

Rojo lava (17)

Rashguard Signature de manga larga para ella

454465 S, M, L, XL

Rashguard de manga larga y ajuste holgado para ella.

- 87% poliéster, 13% Spandex.
- 210 gsm.
- Protección solar – 50 UV.
- Tejido elástico en las cuatro direcciones.
- Secado rápido.
- Logotipo de Sea-Doo en el centro del pecho.



Negro (90)

Azul marino (89)

Rashguard Signature de manga corta para ella

454484 S, M, L, XL

Rashguard de manga corta y ajuste holgado para ella.

- 87% poliéster, 13% Spandex.
- 210 gsm.
- Protección solar – 50 UV.
- Tejido elástico en las cuatro direcciones.
- Secado rápido.
- Logotipo de Sea-Doo en el centro del pecho.

ELIGE LA PROTECCIÓN SOLAR PARA EL CUERPO PERFECTA

PRESENTAMOS TODA LA NUEVA GAMA DE PRENDAS DE PROTECCIÓN SOLAR. NO SALGAS NUNCA DE CASA SIN ELLAS SI QUIERES DISFRUTAR DE PROTECCIÓN SOLAR RESISTENTE AL AGUA.



CAMISETA CON CAPUCHA Y PROTECCIÓN SOLAR
Perfecta para pescar o para largas jornadas en el agua

RASHGUARD ALTO RENDIMIENTO
Protección para aficionados al alto rendimiento

RASHGUARD SIGNATURE
Confort asegurado

CAMISETA DE MANGA LARGA CON PROTECCIÓN SOLAR
Protección y confort aseguradas

CAMISETA CON PROTECCIÓN SOLAR
La opción asequible

LEGGINGS CON PROTECCIÓN SOLAR
La mejor protección solar para las piernas

RASHGUARD TIPO BODY PARA ELLA
Protección integral garantizada

RASHGUARD DE ALTO RENDIMIENTO PARA ELLA
Protección para aficionadas al alto rendimiento

SECADO RÁPIDO	■ ■ ■ ■ ■	■ ■ ■ ■ ■	■ ■ ■ ■ ■	■ ■ ■ ■ ■	■ ■ ■ ■ ■	■ ■ ■ ■ ■	■ ■ ■ ■ ■	■ ■ ■ ■ ■
PROTECCIÓN SOLAR	UPF 50	UPF 50	UPF 50	UPF 50	UPF 50	UPF 50	UPF 50	UPF 50
PRECIO	\$\$\$□□	\$\$□□□	\$\$\$□□□	\$\$\$□□□	\$□□□□	\$□□□□	\$\$\$□□□	\$□□□□
TALLA	Para él S - 2XL	Para él S - 2XL	Para él y para ella S - 2XL S - XL	Para él S - 3XL	Para él S - 3XL	Para él y para ella S - 3XL XS - 2XL	Para ella S - XL	Para ella S - XL
AJUSTE	Ajuste holgado	Ajuste deportivo	Ajuste holgado	Ajuste holgado	Ajuste holgado	Ajuste holgado	Ajuste deportivo	Ajuste deportivo

Protección solar



PROTECCIÓN SOLAR - PARA ÉL



Negro (90)

Rojo lava (17)

NOVEDAD Camiseta con capucha y protección solar
454659 S, M, L, XL, 2XL

Camiseta con capucha y protección solar, ideal para mantenerte seguro y cómodo.

- 92% poliéster, 8% Spandex.
- 175 gsm.
- Ajuste holgado.
- Protección solar – 50 UV.
- Secado rápido.
- Braga de cuello integrada.
- Logotipo de Sea-Doo en el centro del pecho.



Humo (57)

Naranja (12)

NOVEDAD Camiseta de manga larga con protección solar
454670 S, M, L, XL, 2XL, 3XL

Camiseta de manga larga con protección solar, ideal para mantenerte seguro y cómodo.

- 92% poliéster, 8% Spandex.
- 175 gsm.
- Ajuste holgado.
- Protección solar – 50 UV.
- Secado rápido.
- Logotipo de Sea-Doo en la parte izquierda del pecho.



Azul marino (89)

Azul claro (81)

NOVEDAD Camiseta de manga larga con protección solar
454660 S, M, L, XL, 2XL, 3XL

Camiseta de manga larga con protección solar, ideal para mantenerte seguro y cómodo.

- 92% poliéster, 8% Spandex.
- 175 gsm.
- Ajuste holgado.
- Protección solar – 50 UV.
- Manga montada.
- Logotipo de Sea-Doo en la parte izquierda del pecho e inscripción de plastisol en la espalda.

PROTECCIÓN SOLAR - PARA ELLA



Marengo brezo (29)

Azul marino (89)

NOVEDAD Camiseta Sea-Doo con protección solar
454486 S, M, L, XL, 2XL, 3XL

Camiseta con protección solar.

- 100% poliéster.
- Protección solar – 50 UV.
- Ajuste holgado.
- Secado rápido.
- Logotipo 3D en pecho.
- Banda soldada negra en hombro.



Negro (90)

Azul marino (89)

NOVEDAD Leggings Sea-Doo con protección solar
454707 S, M, L, XL, 2XL, 3XL

Leggings largos con protección solar.

- Protección solar – 50 UV.
- Repelentes a la humedad y de secado rápido.
- Corte convencional y ajuste en la cintura.



Negro (90)

NOVEDAD Leggings con protección solar para ella
454702 XS, S, M, L, XL, 2XL

Leggings largos con protección solar.

- Protección solar – 50 UV.
- Repelentes a la humedad y de secado rápido.
- Corte convencional.

Accesorios para la cabeza



ACCESORIOS PARA LA CABEZA - UNISEX



Colores mixtos (18)

NOVEDAD Sombrero de paja
Sea-Doo
454792 S/M, M/L

Sombrero de paja de ala ancha con correa para la barbilla ajustable.

- Logotipo de Sea-Doo delante.
- Tela estampada bajo el ala.



Gris (09) Azul verdoso (74) Rojo lava (17)

Gorra de malla Sea-Doo
454687 Talla única

Gorra ligera perfecta para el verano.

- Parte delantera: 100% algodón.
- Sistema de ajuste en la parte posterior.
- Logotipo de Sea-Doo en la parte delantera central.



Amarillo de alta visibilidad (26) Hielo (38) Azul Royal (83)

NOVEDAD Gorra ligera Sea
454706 Talla única

Gorra ligera para el verano.

- 100% nylon.
- Protección solar – 40 UV.
- Secado rápido.



Verde militar (77)

Marrón (04)

Sombrero Adventure de ala ancha
454478 Talla única

Sombrero de ala ancha perfecto para cualquier aventura.

- 100% algodón.
- Tejido elástico de secado rápido.
- Correa para la barbilla con cordón integrado.
- Laterales con sujeción.
- Puntos de ventilación laterales.



Negro (90)

Azul marino (89)

Gorra plana Sea-Doo Retro
454688 Talla única

Gorra plana con malla en la parte posterior, perfecta para los cálidos días de verano.

- Parte delantera: 100% algodón.
- Sistema de ajuste en la parte posterior.
- Parte delantera de espuma.
- Gráfico de Sea-Doo Life en la parte delantera central.



Negro (90)

NOVEDAD Gorra de surf Sea-Doo
454674 Talla única

Gorra de surf de malla.

- 100% poliéster.
- Correas con orejeras y clip.
- Visera flotante.
- Protección solar – 40 UV.
- Dibujo de plastisol blando con logotipo de Sea-Doo delante.



Humo (57)

Blanco (01)

NUEVO Sombrero de protección solar Sea-Doo
454693 Talla única

Sombrero de protección solar con inscripción de silicona.

- 100% nylon.
- Protección solar – 40 UV.
- Secado rápido.



Negro (90)

Azul verdoso (74)

Violeta (41)

Gorro de cubo Sea-Doo
454624 Talla única

Gorro de cubo unisex Sea-Doo, perfecto para salir a navegar con estilo.

- 100% sarga de algodón.
- Parche de Sea-Doo en la parte delantera central.
- Etiqueta de Sea-Doo tejida en el ribete.



Negro (90)

Humo (57)

Protector para cuello Sea-Doo
454690 Talla única

Protector para cuello Sea-Doo de secado rápido.

- 100% poliéster.
- Tejido ligero y transpirable repelente a la humedad.
- Protección solar – 50 UV.
- Posibilidades adicionales de uso instantáneo, como banda para la cabeza o máscara para la cara.

ACCESORIOS PARA LA CABEZA - PARA ÉL



Gris (09)

NOVEDAD Gorro de pesca Sea-Doo
454673 Talla única

Gorro de pesca ligero y transpirable.

- 100% poliéster.
- Cordón para la barbilla de quita y pon con tensor.
- Visera flotante.
- Protector de nuca desmontable para resguardarte de los elementos.
- Protección solar - 40 UV.
- Abertura de ventilación en la parte posterior.
- Logotipo de Sea-Doo en la parte delantera central.



Negro (90)

Hielo (38) Azul Royal (83) Blanco (01)

Gorra Sea-Doo Signature
454686 Talla única

Gorra Signature.

- 100% algodón.
- Sistema de ajuste en la parte posterior.
- Logotipo de Sea-Doo en la parte delantera central.



Verde militar (77)

Gris (09)

NOVEDAD Gorro corto Sea-Doo
454675 Talla única

Gorro corto y muy cómodo.

- 60% algodón, 40% acrílico.
- Etiqueta de Sea-Doo tejida delante.

ACCESORIOS PARA LA CABEZA - PARA ELLA



Negro (90)

Visera para ella
454480 Talla única

Visera ajustable para ella.

- 100% algodón.
- Hebilla en la parte posterior para ajustarla.



Violeta (41)

Gorra playa para ella
454689 Talla única

Gorra veraniega ligera y transpirable.

- Parte delantera de espuma.
- Sistema de ajuste en la parte posterior.
- Bordado de Sea-Doo delante.



AVENTURA CON ESTILO

¡PARA TODAS TUS AVENTURAS Y TUS LARGAS JORNADAS EN EL AGUA!



1 Gafas de sol flotantes polarizadas Sea-Doo Sand 448746_95

2 (NOVEDAD) Sombrero de protección solar Sea-Doo 454693_01

3 Chaqueta de conducción Explorer 286815_07

4 (NOVEDAD) Camiseta con capucha y protección solar 454659_17

5 Shorts interiores de protección 454581_90

6 Shorts Cargo Adventure 454661_57

7 Guantes Sea-Doo Choppy 446332_17

8 (NOVEDAD) Chaleco salvavidas Explorer 285996_70

9 (NOVEDAD) Leggings Sea-Doo con protección solar 454707_90

10 (NOVEDAD) Zapatos de agua Sea-Doo 444259_30



PRESENTAMOS LOS NUEVOS Y MEJORADOS ZAPATOS DE AGUA Y BOTAS DE CONDUCCIÓN

ELIMINACIÓN DEL 100% DE AGUA



Panel posterior plegable para ponérselas fácilmente

Eliminación fácil de agua

Secado rápido

Ligero



Calzado

CALZADO - UNISEX



Negro (90)

NOVEDAD Botas de conducción Sea-Doo

444260 5, 6, 7, 8, 9, 10, 11, 12, 13

Botas Sea-Doo para conducción de alto rendimiento.

- 50% EVA, 40% malla, 10% Lycra.
- Tratamiento antimicrobial.
- Media suela de EVA ligera.
- Recubrimiento protector integral de uretano.
- Paneles de malla y suela perforada para rápida evacuación de agua.
- Suela exterior antideslizante y antimarcas.
- Estas botas anfibas de corte medio te garantizan un rendimiento acorde con el nivel de actividad, al tiempo que protegen tus tobillos ante posibles impactos contra el casco.



Negro (90)

NOVEDAD Zapatos de neopreno Sea-Doo

444261 5, 6, 7, 8, 9, 10, 11, 12, 13

Zapatos de neopreno de 3 mm.

- 90% neopreno, 10% nylon.
- Fabricación de neopreno con costuras ciegas y encolado doble.
- Puntera de caucho flexible y protecciones en talón.
- Suela exterior moldeada con diseño antideslizante.
- Plantilla antideslizante.



Rouge (30)



Negro (90)

Gris (09)

NOVEDAD Zapatos de agua Sea-Doo

444259 5, 6, 7, 8, 9, 10, 11, 12, 13

Zapatos de agua Sea-Doo.

- 45% malla, 40% EVA, 15% Lycra.
- Tratamiento antimicrobial.
- Media suela de EVA ligera.
- Recubrimiento protector integral de uretano.
- Paneles de malla y suela perforada para rápida evacuación de agua.
- Suela exterior antideslizante y antimarcas.
- Zapatos anfibas de corte bajo que ofrecen protección en el agua y apariencia de calzado deportivo en tierra.



Negro (90)

NOVEDAD Botas de neopreno Sea-Doo

444262 5, 6, 7, 8, 9, 10, 11, 12, 13

Botas de neopreno de 5 mm para mantener los pies calientes durante la conducción.

- 90% neopreno, 10% nylon.
- Fabricación de neopreno con costuras ciegas y encolado doble.
- Cremallera de alto rendimiento resistente a la corrosión.
- Puntera de caucho flexible y protecciones en talón.
- Suela exterior moldeada con diseño antideslizante.
- Plantilla antideslizante.

CALZADO (MIDE LA LONGITUD DEL PIE)

Botas de conducción y zapatos de agua Sea-Doo

Talla EE.UU. para él*	5	6	7	8	9	10	11	12	13
Talla EE.UU. para ella	6	7	8	9	10	11	12	13	14
Tallas EUR	36½	37½	39	40	41½	42½	44	45½	46½
Longitud del pie del talón a la punta (pulgadas)	9	9,2	9,6	10,0	10,4	10,6	11,0	11,2	11,6
Longitud del pie del talón a la punta (cm)	23,0	23,5	24,5	25,5	26,5	27,0	28,0	28,5	29,5

*Usa los códigos de EE.UU. para completar el número de referencia en tu pedido.

Botas de neopreno y zapatos de neopreno Sea-Doo

Talla EE.UU. para él*	5	6	7	8	9	10	11	12	13
Talla EE.UU. para ella	6	7	8	9	10	11	12	13	14
Tallas EUR	36	37-38	39	40-41	42	43-44	45	46-47	48
Longitud del pie del talón a la punta (pulgadas)	8,8	9,2	9,6	10,0	10,4	10,8	11,2	11,6	12
Longitud del pie del talón a la punta (cm)	22,5	23,5	24,5	25,5	26,5	27,5	28,5	29,5	30,5

*Usa los códigos de EE.UU. para completar el número de referencia en tu pedido.

Gafas



GAFAS - UNISEX



Oro (11)



Verde (70)



Turquesa (Aqua) (76)



Rojo (30)



Plata (08)

Gafas de sol flotantes polarizadas Sea-Doo Wave

448717 Talla única

- Gafas de cromo polarizadas en color.
- Tecnología de montura flotante.
- Protección UV400.
- Patillas con aire inyectado para reducir el peso y favorecer la flotabilidad.
- Sistema de correa de seguridad ajustable.



Ambar (95)



Azul (80)



Oro (11)



Verde (70)



Añil (82)



Plata espejo (22)



Naranja (12)

Gafas de sol flotantes polarizadas Sea-Doo Sand

448746 Talla única

- Gafas de cromo polarizadas en color.
- Tecnología de montura flotante.
- Protección UV400.
- Patillas con aire inyectado para reducir el peso y favorecer la flotabilidad.
- Sistema de correa de seguridad extraíble y ajustable.



Azul (80)



Marrón (04)



Oro (11)



Plata espejo (22)



Rosa (36)



Naranja (12)

Gafas de sol flotantes polarizadas Sea-Doo Lagoon

448747 Talla única

- Gafas de cromo polarizadas en color.
- Tecnología de montura flotante.
- Protección UV400.
- Patillas con aire inyectado para reducir el peso y favorecer la flotabilidad.
- Sistema de correa de seguridad extraíble y ajustable.



Verde (70)



Naranja (12)



Plata (08)

Gafas protectoras Sea-Doo

448623 Talla única

- Tecnología antivaho con lentes cromadas en color.
- Montura con ventilación indirecta.
- Sistema de correa ajustable.
- Cordón de seguridad para conectar las gafas al chaleco salvavidas.
- Inserto RX para gafas protectoras (448624) opcional (de venta por separado).



Transparente (00)

Inserto RX para gafas protectoras

448624 Talla única

- Diseñado para las gafas protectoras Sea-Doo (448623).
- Acude a tu óptica y la mayoría podrán montar lentes graduadas adaptadas a tus necesidades.

Guantes



GUANTES - UNISEX



Negro (90)



Morado intenso (42)



Rojo lava (17)

Guantes Sea-Doo Choppy 446332 XS, S, M, L, XL, 2XL, 3XL

Guantes Choppy perfectos para conducir tu Sea-Doo.

- Material de nylon.
- Guantes con tejido elástico para facilitar el movimiento.
- Costuras dobles en áreas críticas para garantizar durabilidad.
- Palma de nash Clarino⁺ con acolchado de 2 mm y material Pro-Grip cauchutado en la palma para garantizar agarre seguro.
- Neopreno ultraelástico en puños.
- Dedos preformados.
- Refuerzos de Lycra en los nudillos para maximizar la ergonomía.
- Tirador de la muñeca con inscripción de silicona.



Negro (90)

Guantes de neopreno 286729 XS, S, M, L, XL, 2XL

Guantes de neopreno de 1,5 mm para clima frío.

- 90% neopreno, 10% nylon.
- Protección solar.
- Material superelástico para disfrutar de confort y capacidad de movimiento superiores.
- Superficie cauchutada antideslizante en la palma.
- Dedos preformados.



Azul verdoso (74)



Negro (90)



Azul Royal (83)

Guantes Sea-Doo Choppy de medio dedo 446333 XS, S, M, L, XL, 2XL, 3XL

Guantes Choppy de medio dedo perfectos para conducir tu Sea-Doo.

- Material de nylon.
- Guantes con tejido elástico para facilitar el movimiento.
- Costuras dobles en áreas críticas para garantizar durabilidad.
- Palma de nash Clarino⁺ con acolchado de 2 mm y material Pro-Grip cauchutado en la palma para garantizar agarre seguro.
- Neopreno ultraelástico en puños.
- Refuerzos de Lycra en los nudillos para maximizar la ergonomía.
- Tirador de la muñeca con inscripción de silicona.

DIVERSIÓN BAJO EL SOL

PROTÉGETE DEL SOL CON COMODIDAD Y ESTILO.



1 (NOVEDAD) Camiseta de manga larga con protección solar
454670_12

2 (NOVEDAD) Sombrero de paja Sea-Doo
454792_18

3 Gafas de sol flotantes polarizadas Sea-Doo Lagoon
448747_22

4 Rashguard Signature de manga corta
454487_38

5 (NOVEDAD) Shorts clásicos de 45 cm
454658_89

6 (NOVEDAD) Shorts tipo chándal de French Terry
454708_89

7 Gorra de malla Sea-Doo
454687_74

8 (NOVEDAD) Shorts clásicos de 15 cm Sea-Doo para ella
454680_41

UN DÍA NAVEGANDO

COMODIDAD DENTRO Y FUERA DEL AGUA.



PARA ÉL

PARA ELLA

Camisetas y sudaderas: 1 454664_97 2 454692_57 3 454704_74 4 454679_25

Pantalones y shorts: 5 454709_90 6 454703_74 Gafas de sol: 7 448747_11

Sombreros y gorras: 8 454686_90 9 454624_41 10 454686_01 Chaqueta resistente al viento: 11 454700_77 12 454712_26

Prendas deportivas



PRENDAS DEPORTIVAS - PARA ÉL



Negro (90) Verde militar (77)

Chaqueta resistente al viento Sea-Doo

454700 S, M, L, XL, 2XL, 3XL

Chaqueta ligera resistente al viento.

- 100% poliéster.
- Resistente al agua y al viento, y de secado rápido.
- Capucha ajustable y plegable.
- 2 bolsillos exteriores para las manos.
- Bolsillo a la altura del pecho.



Gris marengo (07) Humo (57) Azul verdoso (74)

Polo de manga corta Sea-Doo Tech

454750 S, M, L, XL, 2XL, 3XL

Polo informal para uso diario.

- 85% poliéster, 15% Spandex.
- Corte clásico.
- Secado rápido.
- Tapeta con 2 botones en línea de cuello.
- Protección solar – 30 UV.



Negro (90)

Chaqueta técnica con cremallera Sea-Doo Sunset

454667 S, M, L, XL, 2XL, 3XL

Chaqueta técnica con capucha y cremallera entera.

- 95% poliéster, 5% Spandex.
- 280 gsm.
- Tejido cepillado en la parte posterior.
- Acabados antimicrobiano y antibolitas.
- Capucha ajustable.
- 2 bolsillos para las manos y 1 bolsillo oculto en el codo.
- Logotipo de Sea-Doo en la parte izquierda del pecho.



Azul claro (81) Humo (57)

NOVEDAD Sudadera tipo jersey de French Terry

454692 S, M, L, XL

Sudadera tipo jersey de corte clásico de French Terry.

- 55% algodón, 45% poliéster.
- Capucha ajustable.



Marfil (97)

Rojo lava (17)

Sudadera Sea-Doo Signature

454664 S, M, L, XL, 2XL, 3XL

Cómoda sudadera Sea-Doo.

- 60% algodón, 40% poliéster.
- 280 gsm.
- Corte clásico.
- Elástico en puños y dobladillo.
- Bolsillo tipo canguro.
- Logotipo de Sea-Doo en la parte delantera central.



Azul Royal (83)

Humo (57)

Camiseta Surf Report

454668 S, M, L, XL, 2XL, 3XL

Camiseta de corte clásico y cuello redondo.

- 100% algodón.
- 160 gsm.
- Cuello elástico.
- Gráfico cuadrado en la parte izquierda del pecho y gráfico de olas en la espalda.

PRENDAS DEPORTIVAS - PARA ÉL



Azul claro (81)

Humo (57)

Camiseta Sea-Doo Retro
454669 S, M, L, XL, 2XL, 3XL

Camiseta de corte clásico y cuello redondo.

- 100% algodón.
- 160 gsm.
- Cuello elástico.
- Gráfico de Sea-Doo Life en la parte izquierda del pecho y en la espalda.



Azul (80)

Blanco (01)

NOVEDAD Camiseta Ocean View
454714 S, M, L, XL, 2XL, 3XL

Camiseta informal para uso diario.

- 100% algodón.



Azul marino (89)

Blanco (01)

NOVEDAD Camiseta de tirantes Muscle
454711 S, M, L, XL, 2XL

Camiseta de tirantes informal para uso diario.

- 100% algodón.



Azul Royal (83)

Negro (90)

Blanco (01)

Naranja (12)

Camiseta Sea-Doo Signature
454663 S, M, L, XL, 2XL, 3XL

Camiseta de corte clásico y cuello redondo.

- 100% algodón.
- 160 gsm.
- Cuello elástico.
- Logotipo de Sea-Doo en el centro del pecho.



Negro (90)

Humo (57)

NOVEDAD Pantalón tipo chándal de French Terry
454709 S, M, L, XL, 2XL, 3XL

Pantalón tipo chándal de French Terry que ofrece comodidad todo el día.

- Cintura elástica con cordón ajustable.
- Bolsillos laterales de ojal + bolsillo trasero.
- French Terry ligero y elástico.
- Elástico en los bajos.



Humo (57)

Azul marino (89)

NOVEDAD Shorts tipo chándal de French Terry
454708 S, M, L, XL, 2XL, 3XL

Shorts tipo chándal de French Terry que ofrecen comodidad todo el día.

- Cintura elástica con cordón ajustable.
- Bolsillos laterales de ojal + bolsillo trasero.
- French Terry ligero y elástico.
- Elástico en los bajos.
- Largo de pierna: 50 cm.



Humo (57)

Marrón (04)

Shorts Cargo Adventure

454661 S, M, L, XL, 2XL, 3XL

Short Cargo funcional y cómodo.

- 92% nylon, 8% Spandex.
- Largo de pierna: 50 cm.
- Corte recto.
- Repelente al agua (revestimiento de Teflon 3M).
- Tejido transpirable.
- Protección solar – 50 UV.
- Cintura interior elástica con cordón ajustable dentro y fuera.
- 2 bolsillos para las manos, 2 bolsillos tipo cargo y 2 bolsillos posteriores con cierre de Velcro.



Negro (90) Azul marino (89)

Verde militar (77)

NOVEDAD Shorts de calle Sea de 50 cm

454662 S, M, L, XL, 2XL, 3XL

Shorts de calle elásticos con varios bolsillos

- 77% poliéster, 16% algodón.
- Largo de pierna: 50 cm.
- Revestimiento repelente al agua.
- Protección solar – 50 UV.
- Cierre con botón y cremallera.
- 2 bolsillos para las manos, 1 bolsillo de ojal y 1 bolsillo impermeable en la parte posterior.
- Gancho para las llaves en la parte posterior.



Verde militar (77)

Negro (90)

Azul (80)

NOVEDAD Shorts clásicos de 50 cm Sea-Doo

454671 S, M, L, XL, 2XL, 3XL

Shorts de 50 cm de largo de pierna.

- 90% poliéster, 10% Spandex.
- Largo de pierna: 50 cm.
- Revestimiento repelente al agua.
- Protección solar – 40 UV.
- Cierre con cordón delantero.
- 2 bolsillos para las manos y 1 bolsillo trasero con cremallera.
- Gancho para las llaves en la parte posterior.

PRENDAS DEPORTIVAS - PARA ELLA



Azul marino (89)

Amarillo de alta visibilidad (26)

NOVEDAD Shorts clásicos de 45 cm

454658 S, M, L, XL, 2XL, 3XL

Shorts clásicos de 45 cm de tejido supersuave para tus aventuras diarias.

- 90% poliéster, 10% Spandex.
- Protección solar – 40 UV.
- Tejido elástico en las cuatro direcciones.
- Secado rápido.
- Cordón ajustable elástico en la cintura.
- Bolsillos laterales.
- Bolsillo con cremallera en la parte posterior con gancho para las llaves.
- Inscripción Sea-Doo de plastisol blanda.



Amarillo de alta visibilidad (26)

Violeta (41)

Chaqueta resistente al viento para ella

454712 XS, S, M, L, XL, 2XL

Chaqueta resistente al viento para ella.

- 100% poliéster.
- Resistente al agua y al viento, y de secado rápido.
- Protección solar – 40 UV.
- Capucha ajustable y plegable.
- 2 bolsillos exteriores para las manos.
- Elementos reflectantes.



Blanco (01)

Lila (25)

Sudadera tipo jersey Sea-Doo para ella

454679 XS, S, M, L, XL, 2XL

Cómoda sudadera tipo jersey Sea-Doo.

- 60% algodón, 40% poliéster.
- Elástico en puños y dobladillo.
- Bolsillo tipo canguro.
- Logotipo de Sea-Doo en el centro de la espalda y el puño.

PRENDAS DEPORTIVAS - PARA ELLA



Negro (90)

Lila (25)

Camiseta de tirantes Racerback para ella**454701** XS, S, M, L, XL, 2XL

Camiseta Racerback de tirantes y corte clásico para ella.

- 77% poliéster, 18% Tencel, 5% Spandex.
- Tejido ligero, transpirable y cómodo.
- Repelente a la humedad y de secado rápido.
- Corte clásico.
- Parte posterior más amplia.



Azul verdoso (74)

Violeta (41)

NOVEDAD Camiseta de rizo de cuello redondo para ella**454704** XS, S, M, L, XL, 2XL

Camiseta de cuello redondo ultrasuave para tus aventuras diarias.

- 60% poliéster, 40% rayón.
- 210 gsm.
- Corte convencional.
- Secado rápido.
- Elástico en puños y dobladillo inferior.
- Logotipo de Ski-Doo bordado en el antebrazo.



Hielo (38)

Azul marino (89)

Humo (57)

NOVEDAD Camiseta Sunset para ella**454681** XS, S, M, L, XL, 2XL

Camiseta informal para ella para tu día a día.

- 95% algodón, 5% Spandex.
- 180 gsm.
- Cuello elástico.
- Gráfico en la espalda.
- Logotipo de Sea-Doo en el pecho.



Azul verdoso (74)

Violeta (41)

NOVEDAD Shorts cortos de rizo para ella**454703** XS, S, M, L, XL, 2XL

Short ultrasuave para tus aventuras diarias.

- 60% poliéster, 40% rayón.
- 210 gsm.
- Corte convencional.
- Secado rápido.
- Logotipo de Ski-Doo bordado en la parte inferior de la pernera.



Rojo lava (17)

Azul Royal (83)

Blanco (01)

Camiseta Sea-Doo Signature para ella**454678** XS, S, M, L, XL, 2XL

Camiseta de corte femenino y cuello redondo.

- 95% algodón, 5% Spandex.
- 180 gsm.
- Cuello elástico.
- Logotipo de Sea-Doo en la parte delantera central.



Negro (90)

Azul Royal (83)

Violeta (41)

NOVEDAD Shorts clásicos de 15 cm Sea-Doo para ella**454680** XS, S, M, L, XL, 2XL

Shorts clásicos.

- 90% poliéster, 10% Spandex.
- Tejido elástico en las cuatro direcciones.
- Protección solar - 40 UV.
- Cordón ajustable interior.
- Secado rápido.
- Repelente al agua.

PRENDAS DEPORTIVAS - JÓVENES / NIÑOS



Turquesa (Aqua) (76) Azul Royal (83)

NOVEDAD Gorra de malla juvenil
454677 Talla única

Gorra de malla juvenil.

- 100% algodón.
- Tira posterior ajustable.
- Bordado en relieve 3D de Sea-Doo delante.



Rojo lava (17) Blanco (01)

Camiseta Sea-Doo juvenil
454684 3-4, 5-6, 7-8, 10-12, 14-16

Camiseta informal Sea-Doo juvenil.

- 100% algodón.
- 160 gsm.
- Cuello elástico.
- Logotipo de Sea-Doo Life en la parte delantera central.



Azul Royal (83)

NOVEDAD Sudadera con cremallera y capucha
Sea-Doo juvenil

454685 3-4, 5-6, 7-8, 10-12, 14-16

Sudadera informal con cremallera y capucha Sea-Doo juvenil.

- 60% algodón, 40% poliéster.
- 280 gsm.
- Elástico en puños y dobladillo inferior.
- Gráfico en la espalda.
- Logotipo de Sea-Doo delante.



Azul Royal (83) Lila (25)

NOVEDAD Rashguard juvenil de manga larga
454676 3-4, 5-6, 7-8, 10-12, 14-16

Rashguard juvenil de manga larga con protección solar, ideal para mantener a tus hijos seguros y cómodos.

- 87% poliéster, 13% Spandex.
- 210 gsm.
- Ajuste holgado.
- Protección solar – 50 UV.
- Manga Raglan.
- Logotipo de Sea-Doo delante.



Productos para juego y productos de licencia



Cuerdas para flotador de arrastre B104860000 B104770000

- De polietileno teñido resistente al sol para protegerlas de los rayos UV.
- Lazos a ambos extremos.
- Se guarda fácilmente en el asa de correa equipada con un ojal para colgar en la pared.

B104860000

- Cuerda de 18,3 m para flotador de 1 pasajero.
- Fuerza de tracción de 680 kg.

B104770000

- Cuerda de 18,3 m para flotador de arrastre de 2 a 4 pasajeros.
- Fuerza de tracción de 1860 kg.



Flotador de arrastre triangular Sea-Doo para una persona (122 x 127 cm)

B106670000 (EE.UU.)
B107210076 (EUR)

- Diseñado para una persona.
- Para sentarse.
- Interior de PVC resistente de calibre 24 con funda parcial de nylon de alta resistencia de 420 denier.
- Asas de espuma de doble correa con protectores de nudillos para evitar rozaduras.
- Aberturas para drenar el agua de forma automática.
- Sistema de remolcado reforzado.
- Gancho de tracción de conexión rápida.
- Tapa de la válvula acolchada.
- Kit de reparación de pinchazos.
- Válvula Boston para el interior y válvula de aire normal en el suelo.
- Diámetro: 122 x 127 cm hinchado.



Colchoneta B104300000

- Colchoneta suave, cómoda y fácil de limpiar.
- 100% espuma de celda cerrada de vinilo NBR de 3,8 cm.
- Diseñada para ofrecer comodidad con una superficie ondulada desenfadada y refrescante.



Correa para el tobillo de repuesto B107340090

- Correa para el tobillo de repuesto para las tablas hinchables de paddle surf Sea-Doo.
- Compatible con las tablas de paddle surf Sea-Doo (B106660000, B107240076).



Flotador de arrastre plano Sea-Doo para dos personas (175 x 183 cm)

B107110000 (EE.UU.)
B107220010 (EUR)

- Diseñado para un máximo de dos personas tumbadas.
- Interior de PVC resistente de calibre 26 con funda total de nylon de alta resistencia de 420 denier.
- Asas de suave espuma de doble correa con protectores de nudillos para evitar rozaduras.
- Cómodo acolchado de espuma.
- 1 abertura para drenar el agua de forma automática.
- Sistema de remolcado reforzado.
- Gancho de tracción de conexión rápida.
- Tapa de la válvula acolchada.
- Kit de reparación de pinchazos.
- Válvula Boston.
- Dimensiones: 175 x 183 cm hinchado.



Tabla hinchable de paddle surf Sea-Doo de 3,5 m

B106660000 (EE.UU.) / B107240076 (EUR)

- Hinchable, ligera y fácil de transportar.
- Tejido de PVC de doble pared y plataforma de EVA antideslizante.
- Puede enrollarse en un tamaño transportable y meterse en una mochila.
- El kit incluye: tabla de paddle surf, pala, mochila con ruedas, 3 aletas, correa para el pie, kit de reparación y bomba manual de doble acción.
- Capacidad de carga máxima: 130 kg.
- Dimensiones: 3,5 m (largo) x 88 cm (ancho) x 15 cm (alto).



Flotador de arrastre con asientos Sea-Doo para tres personas (200 x 223 cm)

B107120000 (EE.UU.)
B107230076 (EUR)

- Diseñado para un máximo de tres personas sentadas con la espalda apoyada en el respaldo.
- Interior de PVC de gran calibre y funda total de alta resistencia con aberturas para drenar el agua de forma automática.
- Incluye una zona de espuma blanda para sentarse y almohadillas de protección para los nudillos para evitar rozaduras.
- Sistema de remolcado reforzado de 4 puntos.
- Gancho de tracción de conexión rápida.
- Tapa de la válvula acolchada.
- Kit de reparación de pinchazos.
- 2 válvulas Boston.
- Dimensiones: 200 x 223 cm hinchado.

PRODUCTOS PARA JUEGO Y PRODUCTOS DE LICENCIA



NOVEDAD Toalla de secado rápido
Topo de Slowtide[†]
B107440077

- Fabricada con materiales 100% reciclados
- Muy absorbente, de secado rápido y repelente a la arena
- Compacta y ultraligera
- Inscripción en las dos caras
- Presilla para colgar
- Diseño sostenible



NOVEDAD Toalla de secado rápido
Abstract de Slowtide[†]
B107450041

- Fabricada con materiales 100% reciclados
- Muy absorbente, de secado rápido y repelente a la arena
- Compacta y ultraligera
- Inscripción en las dos caras
- Presilla para colgar
- Diseño sostenible



NOVEDAD Toalla de playa Medusa
Sea-Doo de Slowtide[†]
B107460089

- 100% algodón supersuave y absorbente
- Material prémium que evita la decoloración.
- Inscripción en una cara
- Ligera
- Presilla para colgar



NOVEDAD Mantadeplaya ondulada
Sea-Doo de Slowtide[†]
B107470080

- Manta de tejido turco 100% algodón
- Extragrande
- Ultraligera
- Diseño tejido
- Flecos en los dobladillos



SLOWTIDE



Diseño de manga corta para facilitar el cambio de ropa

Capucha de doble capa

Cordón de ajuste y broches para ofrecer mayor comodidad

Bolsillo tipo canguro y ranuras de acceso interno



NOVEDAD Poncho cambiador de secado rápido Depths Sea-Doo de Slowtide†

B107427274 S/M

B107427374 L/XL

- Fabricado con materiales 100% reciclados
- Muy absorbente, de secado rápido y repelente a la arena
- Para que puedas ponerte y quitarte el traje isotérmico o el bañador de forma sencilla, cómoda y sin pasar frío
- Inscripción en las dos caras
- Bolsillo tipo canguro
- Abertura oculta de acceso interno
- Capucha de doble capa
- Plaqueta de broches con cordón de ajuste
- Diseño de manga corta para facilitar el cambio de ropa



NOVEDAD Poncho cambiador de secado rápido, ondulado y extracálido Sea-Doo de Slowtide†

B107437289 S/M

B107437389 L/XL

- Ultrasuave y absorbente
- Para que puedas ponerte y quitarte el traje isotérmico o el bañador de forma sencilla, cómoda y sin pasar frío
- Diseño tejido
- Bolsillo tipo canguro
- Abertura oculta de acceso interno
- Capucha de doble capa
- Plaqueta de broches con cordón de ajuste
- Diseño de manga corta para facilitar el cambio de ropa



Pala de repuesto

B107370080 · Azul

- Pala de repuesto para la tabla hinchable de paddle surf Sea-Doo de 3,5 m (B106660000, B107240076)



Válvula y llave de repuesto

B107400009

- Válvula y llave de repuesto para las tablas hinchables de paddle surf Sea-Doo (B106660000, B107240076)



Aleta de repuesto

B107350090

- Aleta de repuesto para las tablas hinchables de paddle surf Sea-Doo
- Compatible con las tablas de paddle surf Sea-Doo (B106660000, B107240076)



Bomba manual de repuesto

B107380090

- Bomba manual de repuesto para hinchar las tablas de paddle surf Sea-Doo (B106660000, B107240076)



Mochila de transporte de repuesto

B107390009

- Mochila con ruedas de repuesto para llevar las tablas hinchables de paddle surf Sea-Doo (B106660000, B107240076)



Válvula Boston de repuesto

B107410090

- Para los flotadores de arrastre Sea-Doo

Cuadro de tallas

CÓMO DEBEN TOMARSE LAS MEDIDAS

Para obtener los mejores resultados, otra persona deberá tomar las medidas. Las medidas deben tomarse en traje de baño o en ropa interior. La cinta métrica debe quedar ajustada, pero no excesivamente tirante. Si la medida queda entre dos tallas, solicita la talla mayor.

Pecho

La medida debe tomarse por debajo de los brazos y alrededor de la parte más ancha del tórax.

Cintura

Debe medirse el talle natural en la zona más estrecha.

Caderas

De pie y con las piernas juntas, debe medirse rodeando la parte más ancha de las caderas con la cinta métrica bien nivelada.

Longitud del brazo

Deja que las manos cuelguen a los lados, en posición ligeramente curvada. Mide desde el centro de la nuca, recorriendo la longitud del brazo hasta la muñeca.

Entrepierna

Sin calzado, de la entrepierna al suelo.

¿Qué código representa cada talla?

1 Busca la talla que necesitas.

2 El código correspondiente es EL CÓDIGO que se utiliza para completar el número de referencia en el pedido. Ejemplo: 440227_90 Talla: M = código "06", por lo tanto, 4402270690

Ropa		Calzado	
Talla	Código	Talla	Código
TALLA UNICA	00	2XL	14
2XS	01	3XL	16
XS	02	4XL	18
S	04	XS/S	90
M	06	S/M	72
L	09	L/XL	73
XL	12	2XL/3XL	74
			11
			12
			13
			24
			25
			27
			28
			29
			30
			31
			32
			33

TRAJES ISOTÉRMICOS, RASHGUARDS DE AJUSTE DEPORTIVO Y SHORTS DE NEOPRENO

Para él

Tallas	XS	S	M	L	XL	2XL	3XL
Pecho (pulg.)	34-38	36-40	38-42	40-44	42-46	44-48	46-50
Cintura (pulg.)	28-32	30-34	32-36	34-38	36-40	38-42	40-44
Cadera (pulg.)	34-38	36-40	38-42	40-44	42-46	44-48	46-50
Altura	5'4"-5'6"	5'5"-5'7"	5'8"-6'	5'9"-6'1"	6'1"-6'3"	6'2"-6'4"	6'3"-6'5"
Peso (libras)	110-160	120-170	130-180	150-200	170-220	190-240	210-270

Para ella

Tallas	XS	S	M	L	XL	2XL
Pecho (pulg.)	32-35	34-37	36-39	38-41	40-43	42-45
Cintura (pulg.)	24-26	26-28	28-30	30-32	32-34	34-36
Cadera (pulg.)	34-34	36-38	38-40	40-42	42-44	44-46
Altura	5'2"-5'4"	5'3"-5'5"	5'5"-5'7"	5'6"-5'8"	5'7"-5'9"	5'9"-6'1"
Peso (libras)	90-140	100-150	110-160	130-180	150-200	170-220

CHAQUETAS DE CONDUCCIÓN, RASHGUARDS DE CORTE CLÁSICO Y PRENDAS DEPORTIVAS

Para él: talla normal 1,70 m - 1,83 m

Tallas	XS	S	M	L	XL	2XL	3XL	4XL	5XL
Pecho (pulg.)	33-35	35-38	38-41	41-45	45-49	49-53	53-57	57-61	61-65
Cintura (pulg.)	27-29	29-32	32-35	35-39	39-43	43-48	48-52	52-57	57-62
Cadera (en asiento) (pulg.)	33-35	35-38	38-41	41-45	45-49	49-53	53-57	57-61	61-65
Longitud de brazo (pulg.)	30	31	32	33	34	35	35	36	36
Entrepierna (pulg.)	31	31 ½	32	32	32	32	32	32	32

Para ella: talla normal 1,60 m - 1,73 m

Tallas	XS	S	M	L	XL	2XL	3XL	4XL	5XL
Pecho (pulg.)	32-35	35-37	37-40	40-43	43-47	47-51	51-55	55-59	59-63
Cintura (pulg.)	26-29	29-31	31-34	34-37	37-42	42-46	46-51	51-55	55-60
Cadera (en asiento) (pulg.)	35-38	38-40	40-43	43-46	46-50	50-54	54-58	58-62	62-66
Longitud de brazo (pulg.)	29	30	30	31	31	32	32	33	33
Entrepierna (pulg.)	30	30	30	30	30	30	30	30	30

CHALECO SALVAVIDAS

Airflow, Explorer, Freedom, Motion para adultos

Tallas para él	XS	S	M	L	XL	2XL	3XL	4XL
Conversión de tallas para ella	S	M	L	XL	2XL	3XL	4XL	5XL
Pecho (pulg.)	30-33	33-37	37-41	41-45	45-49	49-53	53-57	57-61

*consultar el producto para ver la disponibilidad de tallas.

Navigator para adultos

Tallas	XS	S/M	L/XL	2XL/3XL	4XL/6XL
Pecho (pulg.)	28-32	32-40	40-52	50-60	61-66

Freedom para jóvenes y niños

Tallas	M	L	Tallas	S	M	L
Peso	33-55 lb	55-88 lb	Peso	0-30 lb	30-50 lb	50-90 lb

GUANTES (MIDE LA ANCHURA DE LA PALMA)

Tallas	XS	S	M	L	XL	2XL	3XL
Palma (pulg.)	3	3 ¼	3 ½	4	4 ½	5	5 ½

CALZADO (MIDE LA LONGITUD DEL PIE)

Botas de conducción y zapatos de agua Sea-Doo

Talla EE.UU. para él*	5	6	7	8	9	10	11	12	13
Talla EE.UU. para ella	6	7	8	9	10	11	12	13	14
Tallas EUR	36 ½	37 ½	39	40	41 ½	42 ½	44	45 ½	46 ½
Longitud del pie del talón a la punta (pulgadas)	9	9,2	9,6	10,0	10,4	10,6	11,0	11,2	11,6
Longitud del pie del talón a la punta (cm)	23,0	23,5	24,5	25,5	26,5	27,0	28,0	28,5	29,5

*Usa los códigos de EE.UU. para completar el número de referencia en tu pedido.

Botas de neopreno y zapatos de neopreno Sea-Doo

Talla EE.UU. para él*	5	6	7	8	9	10	11	12	13
Talla EE.UU. para ella	6	7	8	9	10	11	12	13	14
Tallas EUR	36	37-38	39	40-41	42	43-44	45	46-47	48
Longitud del pie del talón a la punta (pulgadas)	8,8	9,2	9,6	10,0	10,4	10,8	11,2	11,6	12
Longitud del pie del talón a la punta (cm)	22,5	23,5	24,5	25,5	26,5	27,5	28,5	29,5	30,5

*Usa los códigos de EE.UU. para completar el número de referencia en tu pedido.

EXPLORA TODO UN MUNDO DE AVENTURA CON NUESTROS PRODUCTOS BRP. BRP.COM



ski-doo LYNX SEA-DOO can-am ROTAX ALUMAcraft Manitou QUINTREX





SEA-DOO.COM

A BRP BRAND

